

kom BINNEN BIJ

Nieuwenoord 227, Rotterdam



Luxueus en
instapklaar

Vier tips van onze
woningcoach.

Woning bekeken,
wat nu ?



MOERKERKEN VAN DER MARK
WOON//WERK//MAKELAARS

WAT KUNNEN WIJ VOOR JE DOEN?



Colofon

Uitgever

Moerkerken Van der Mark Makelaars

Fotografie & Styling

Fotografie & Styling By Kim

Moerkerken Van der Mark Makelaars B.V.

Londen 22

2993LA Barendrecht

0186 729 009 // 0180 768 008

info@moerkerkenvandermark.nl

INHOUD

- * Over Moerkerken Van der Mark Makelaars
- * Wonen in
- * Omschrijving
- * Kenmerken
- * Impressie woning
- * Plattegronden
- * Lijst van zaken
- * 4 tips van onze woningcoach
- * Woning bekeken, wat nu?
- * Aantekeningen





OVER MOERKERKEN VAN DER MARK MAKELAARS

Het aroma van vers gezette koffie in de morgen. De derde traprede die kraakt wanneer je erop stapt. De warmte van de houtkachel. Het gevoel van thuis zit in de kleine dingen.

Woningmakelaar

Ervaren NVM-makelaars Marjolijn Moerkerken en Martin van der Mark helpen je met het verkopen van jouw woning waar zoveel herinneringen aan vastkleven. Of met het vinden van een plek waar je nieuwe herinneringen maakt. Reken op 40 jaar gezamenlijke ervaring en persoonlijke aandacht. Op basis van jouw wensen geven wij een passend advies.

Een huis kopen of verkopen is spannend. Er zijn veel partijen mee gemoeid, van hypotheekadviseur tot de notaris. En dan moet je ook nog rekening houden met factoren als ontbindende voorwaarden of wat je doet met de roerende zaken. Moerkerken Van der Mark Makelaars bewaart het overzicht en stroomlijnt het proces.

Bedrijfsmakelaar

Een bakker heeft andere wensen dan een administratiekantoor. Als bedrijfsmakelaar zetten wij onze specifieke kennis en uitgebreide netwerk in voor jouw perfecte bedrijfspand.

Als ondernemer ben jij op zoek naar een pand dat perfect bij jouw business past. Maar waar je die ruimte vindt? Geen idee. En eigenlijk heb je ook geen tijd om het uit te zoeken. Daarom helpt onze bedrijfsmakelaar je graag verder. Wij kijken branchebreed en verder dan de geijkte locatie. Of je nu koopt of verkoopt: Moerkerken Van der Mark bezorgt je de beste deal.

Ons werkgebied reikt van polder tot stad

Je woonde je leven lang in een dorp, maar bent nu op zoek naar het bruisende karakter van de stad. Of je zoekt een plek waar je de kinderen met een gerust hart buiten laat spelen, met wat groen. De regio's Hoeksche Waard en Barendrecht kennen voor ons geen geheimen. Als ervaren NVM-makelaars combineren we jouw woonwensen graag met onze kennis van deze gebieden. Laat je verrassen.

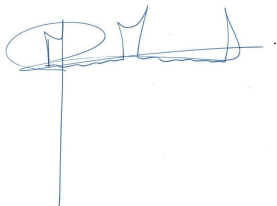

Martin van der Mark

06 20 44 48 48

martin@moerkerkenvandermark.nl



Marjolijn Moerkerken

061519 5514

marjolijn@moerkerkenvandermark.nl



MOERKERKEN VAN DER MARK
WOON//WERK//MAKELAARS

ROTTERDAM

An aerial photograph of Rotterdam, Netherlands. The image shows a large stadium with a white, curved roof and a green field in the foreground. To the right of the stadium is a large parking lot filled with cars. In the background, the city skyline is visible, including several tall skyscrapers and a body of water. The word 'ROTTERDAM' is overlaid in large, bold, black letters across the top of the image.

WONEN IN

Groot IJsselmonde heeft hoogbouw en laagbouw, is ruim opgezet, heeft veel groen en is waterrijk. Er zijn tal van sport- en speelvoorzieningen voor jong en oud. In het centrum van de wijk bevinden zich het winkelcentrum Keizerswaard, de bibliotheek en het cultuurpodium Islemunda. Het winkelcentrum is het één na grootste winkelcentrum op Zuid. Recreëren, wandelen en sporten kan onder andere in het park de Twee Heuvels.

Dit is in 1971 aangelegd en is circa 50 hectare groot. Het park heeft pas een grote metamorfose gehad. Het is toegankelijker geworden door een deel het groen aan de rand te rooien en paden zijn verplaatst. Het park heeft ook een sportieve functie, het is onderdeel van het 'rondje Stadionpark'. Dit is een recreatieve route van ruim 5 km langs verschillende mooie plekken in het gebied. Je kan wandelen, fietsen, skaten of hardlopen, lekker bewegen en genieten van de omgeving.

OMSCHRIJVING

Dit appartement is echt een buitenkans! Het is compleet gerenoveerd, modern afgewerkt en instapklaar dus zet de verhuisdozen maar klaar! Het betreft hier een 2-kamer appartement gelegen op de 1e verdieping van een appartementencomplex met in totaal 4 woonlagen, gelegen in de wijk Groot IJsselmonde, welke zich kenmerkt zich als rustig, kindvriendelijk en met voldoende parkeergelegenheid.

Nabij voorzieningen zoals een bowlingbaan, tenniscentrum, kinderspeelparadijs, kinderopvang, scholen en winkelcentrum Keizerswaard dat voorziet in alle dagelijkse voorzieningen. Het openbaar vervoer ligt letterlijk voor de deur met een bus- en tramhalte waarmee hartje centrum in slechts 15-20min bereikbaar is en uitvalswegen als A15 en A16 liggen ook in de directe omgeving. Er is veel groen in de wijk waar prima gewandeld, hardgelopen en gevoetbald kan worden.

Indeling:

Algemeen:

Entree van het complex via de afsluitbare opgang met bellenplateau en brievenbussen. Vanuit hier zijn zowel de appartementen als de bergingen onderin het complex middels de trap bereikbaar.

Appartement:

De verrassing begint al direct bij het openen van de voordeur; u stapt binnen in de ruime open keuken! Deze is v.v. keukenblok in hoekopstelling met Etna inbouwapparatuur zoals enkele spoelbak, 4-pits gaskookplaat, afzuigkap, koffie-automaat, combi-oven, vaatwasser en koelkast. Het geheel wordt gecombineerd door een natuurstenen aanrechtblad. De keuken vormt het centrale punt van de woning en vanuit zijn alle vertrekken toegankelijk zoals de woonkamer, slaapkamer met badkamer, het toilet en vaste kast.

De woonkamer is gelegen over de gehele lengte van het appartement, heeft kamerbrede raampartijen en toegang tot het balkon aan de achterzijde met uitzicht op het omliggende groen.

De ruime slaapkamer heeft een open badkamer en toegang tot het balkon. De moderne badkamer is v.v. douche en meubel met wastafel, spiegel en verlichting.

Berging:



OMSCHRIJVING

Onderin het complex, letterlijk recht onder het appartement, ligt de berging. Deze is ruim, verwarmd en hier bevindt zich ook de opstelplek voor zowel wasmachine als -droger.

Bijzonderheden:

- Bouwjaar van het complex is 1964
- Betonnen verdiepingsvloeren
- Geheel voorzien van hardhouten kozijnwerk met dubbel glas
- Remeha hr-ketel bj. 2010
- Vernieuwde meterkast: 9x 220V en 2x aardlekschakelaar



Woonoppervlakte

70 m²

Inhoud

228 m³

Perceeloppervlakte

0 m²

Kamers

2

Slaapkamers

1

Bouw

Type: **appartement**

Bouwperiode: **1964**

Oppervlaktes

Woonruimte: **70 m²**

Externe bergruimte: **9 m²**

Perceeloppervlakte: **0 m²**

Volume: **228 m³**

Indeling

Aantal kamers **2 kamers (1 slaapkamers)**

Buitenruimte

Locatie: **aan rustige weg, in woonwijk, vrij uitzicht**

Tuin: **undefined m²**

Hoofdtuin:

Berging

Berging / Schuur: **inpandig**

Parking

Parking: **openbaar parkeren**

Vraagprijs € 182.500 k.k.















Badkamer
Appartement









Begane Grond

Aan deze maatvoering kunnen geen rechten worden ontleend.

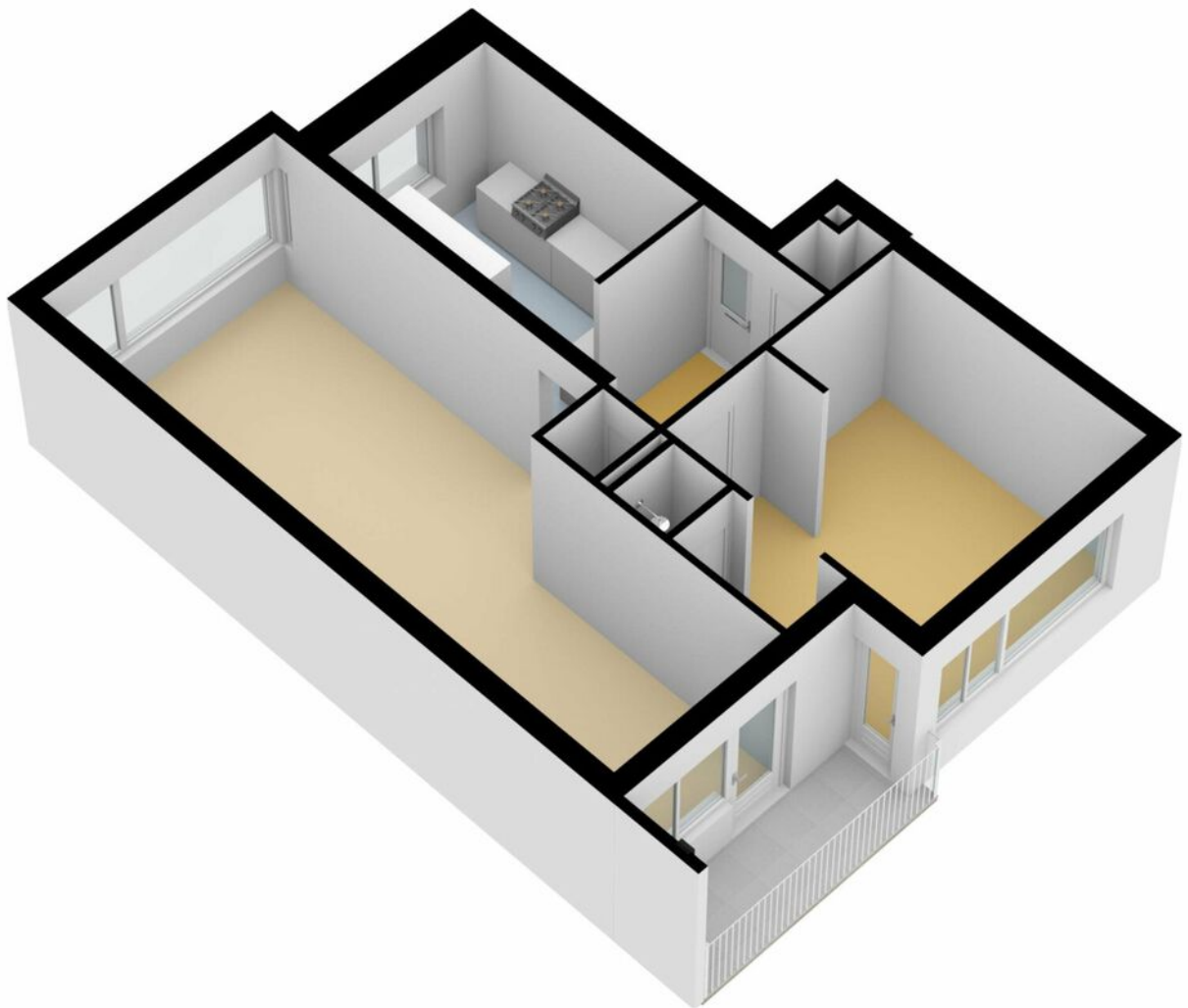

PLATTEGROND

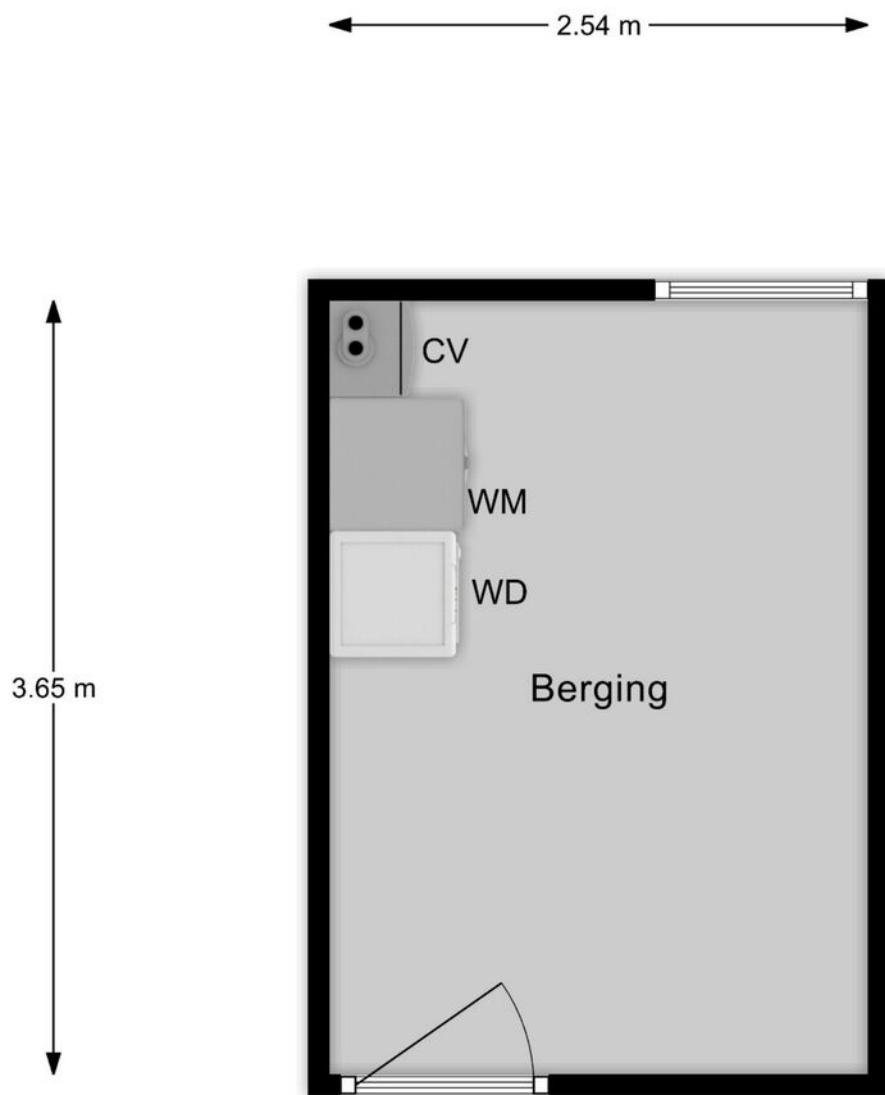

Berging

Aan deze maatvoering kunnen geen rechten worden ontleend.

LIJST VAN ZAKEN

	Blijft achter	Gaat mee	Kan worden overgenomen	N.v.t .
Woning - Interieur				
(Voorzet) openhaard met toebehoren				X
Allesbrander				X
Houtkachel				X
(Gas)kachels				X
Designradiator(en)				X
Radiatorafwerking				X
Verlichting, te weten				
- inbouwspots/dimmers	X			
- opbouwspots/armaturen/ lampen/dimmers	X			
- losse (hang)lampen			X	
-				X
-				X
(Losse)kasten, legplanken, te weten				
- Ingebouwde kledingkast (slaapkamer)			X	
-				X
Raamdecoratie/zonwering binnen, te weten				
- gordijnrails	X			
- gordijnen			X	
- overgordijnen				X
- vitrages				X
- rolgordijnen				X
- lamellen				X
- jaloezieën			X	
- (losse) horren/rolhorren				X

LIJST VAN ZAKEN

	Blijft achter	Gaat mee	Kan worden overgenomen	N.v.t .
-				X
-				X
Vloerdecoratie, te weten				
- vloerbedekking				X
- parketvloer				X
- houten vloer(delen)				X
- laminaat	X			
- plavuizen				X
-				X
-				X
Overig, te weten				
- spiegelwanden				X
- schilderij ophangstelsel				X
-				X
-				X
-				X
-				X
Woning - Keuken				
Keukenblok (met bovenkasten)	X			
Keuken (inbouw)apparatuur, te weten				
- kookplaat				X
- (gas)fornuis	X			
- afzuigkap	X			
- magnetron				X
- oven				X
- combi-oven/combimagnetron	X			
- koelkast	X			

LIJST VAN ZAKEN

	Blijft achter	Gaat mee	Kan worden overgenomen	N.v.t
- vriezer				X
- koel-vriescombinatie				X
- vaatwasser	X			
- Quooker				X
- koffiezetapparaat	X			
- Koel-vries combinatie (berging)		X		
-				X
Keukenaccessoires, te weten				
-				X
-				X
-				X
-				X
-				X
-				X
-				X
Woning - Sanitair/sauna				
Sauna met toebehoren				X
				X
				X
Toilet met de volgende toebehoren				
- toilet	X			
- toiletrolhouder	X			
- toiletborstel(houder)	X			
- fontein				X
-				X
-				X

LIJST VAN ZAKEN

	Blijft achter	Gaat mee	Kan worden overgenomen	N.v.t .
Badkamer met de volgende toebehoren				
- ligbad				X
- jacuzzi/whirlpool				X
- douche (cabine/scherm)	X			
- stoomdouche (cabine)				X
- wastafel	X			
- wastafelmeubel	X			
- planchet				X
- toiletkast				X
- toilet	X			
- toilethouder	X			
- toiletborstel(houder)	X			
-				X
-				X
Woning - Exterieur/installaties/ veiligheid/energiebesparing				
Schotel/antenne				X
Brievenbus				X
Kluis				X
(Voordeur)bel				X
Alarminstallatie				X
(Veiligheids)sloten en overige inbraakpreventie				X
Rookmelders	X			
(Klok)thermostaat				X
Airconditioning	X			
Screens				X
Rolluiken	X			
Zonwering buiten				X

LIJST VAN ZAKEN

	Blijft achter	Gaat mee	Kan worden overgenomen	N.v.t .
Telefoonaansluiting/ internetaansluiting	X			
Veiligheidsschakelaar wasautomaat				X
Waterslot wasautomaat				X
Zonnepanelen				X
Oplaadpunt elektrische auto				X
				X
				X
				X
				X
Warmwatervoorziening, te weten				
- CV-installatie	X			
- boiler				X
- geiser				X
-				X
-				X
-				X
Isolatievoorzieningen (voorzetramen/radiatorfolie etc.), te weten				
-				X
-				X
Tuin - Inrichting				
Tuinaanleg/bestrating				X
Beplanting				X
				X

LIJST VAN ZAKEN

	Blijft achter	Gaat mee	Kan worden overgenomen	N.v.t .
Tuin - Verlichting/installaties				
Buitenverlichting				X
Tijd- of schemerschakelaar/ bewegingsmelder				X
				X
Tuin - Bebouwing				
Tuinhuis/buitenberging				X
Kasten/werkbank in tuinhuis/ berging	X			
(Broei)kas				X
				X
				X
Tuin - Overig				
Overige tuin, te weten				
- (sier)hek				X
- vlaggenmast(houder)				X
-				X
-				X
Overig - Contracten				
CV				Nee
Boiler				Nee
Zonnepanelen				Nee

FOTOGRAFIE & STYLING

K
BY KIM

DE EERSTE INDRUK IS GOUD WAARD



Enkele stylingtips

- ✓ Kijkt u eens kritisch door uw eigen woning, alsof u door de ogen van een potentiële koper kijkt en vraag uzelf dan af welke spullen overbodig zijn.
- ✓ Creëer sfeer en laat uw woning spreken! Open gordijnen, zet een bloemetje op tafel en zorg dat de fruitmand gevuld is;
- ✓ Is uw tuin of balkon op orde? Staat er een tuinset? Heeft u de kussens binnen handbereik?
- ✓ Heeft u een kachel? Kan deze branden tijdens de fotosessie? Is er voldoende hout op voorraad?



WONING BEKEKEN, WAT NU?



Bezichtigen

Wij bezichtigen onze woningen niet middels 'open huizen' maar hebben persoonlijke bezichtigingen of maken gebruik van inlooppmomenten. Bij een inlooppmoment laten wij een aantal kijkers op afspraak tegelijkertijd kijken. Hierdoor borgen wij dat er persoonlijke aandacht is voor jou én je vragen. Tevens proberen wij je tegemoet te komen als er meerdere aanvragen zijn om te bezichtigen. Bij de bezichtiging kan je je eventueel al laten bijstaan door een aankoopmakelaar. Wij adviseren je een aankoopmakelaar in de arm te nemen.

Onderzoeksplicht

De verkoper heeft een wettelijke meldingsplicht, hetgeen inhoudt dat hij eventuele gebreken dient te melden. Een koper heeft ook een wettelijke onderzoeksplicht en moet zich inspannen om o.a. de staat van de woning te onderzoeken. Als bepaalde zaken bij verkoper niet bekend zijn, kan een verkoper daar ook niets over melden. Denk aan bijvoorbeeld de bouwkundige staat van het pand of de fundering.

Procedure bij biedingen //voorbehouden

Wij vinden het belangrijk het proces van het bieden duidelijk te maken. Een bod bestaat uit een prijs in euro's die je wilt betalen voor de woning. Daarnaast bestaat een bieding uit een opleverdatum en eventuele voorwaarden. Het kan zijn dat wij meerdere biedingen ontvangen. De verkoper bepaalt dan met wie verder onderhandeld wordt of wie de koper wordt.

Het kan zijn dat de verkoper niet ingaat op jouw bieding. Vraag naar de specifieke procedure!

De meest gebruikte voorwaarden zijn:

- het voorbehoud van financiering (in euro's en in tijd)
- het voorbehoud van bouwtechnische keuring

Voorbehoud van financiering

Bij het maken van een voorbehoud van financiering geef je aan de woning te kopen mits er een financiering bij een hypotheek-verstrekende instelling verkregen wordt. Dit voorbehoud kan voor een periode van circa 6 weken gelden. Ook is het voorbehoud gelimiteerd in geld. In 2020 kan maximaal 100% van de koopsom opgenomen worden als voorbehoud. Bij het accepteren van dit voorbehoud werken wij mee aan de taxatie van de woning door een onafhankelijke taxateur. Je kiest zelf een taxateur. Je kan ook een voorbehoud maken voor een kleiner deel van de koopsom of afzien van het financieringsvoorbehoud als je zeker weet dat financiering rondkomt. Wij dienen jou in het kader van de Wwft (Wet ter voorkoming van witwassen en financieren van terrorisme) te vragen naar de herkomst van jouw financiële middelen. Bedenk zelf goed of je dit voorbehoud laat vallen.

Bouwkundige keuring

Bij het maken (en accepteren door de verkoper) van het voorbehoud van de bouwtechnische keuring werken we uiteraard mee aan de keuring.

In principe begeleiden wij het bezoek van de keurder en mag je hierbij aanwezig zijn. Je bent vrij in de keuze van de keurder. Er wordt wel een termijn afgesproken tot wanneer je gebruik kunt maken van dit voorbehoud. Ook kunnen inhoudelijke afspraken gemaakt worden ten aanzien van de toestand van de woning.

Overeenkomst

Na het ondertekenen van de koopovereenkomst is de mondelinge overeenkomst omgezet naar een schriftelijke overeenstemming en deze is rechtsgeldig. De koopovereenkomst is nu bindend en de wettelijke bedenktijd van 3 dagen gaat lopen. Dit geldt als je als particulier voor zelfbewoning koopt. Koopt je als belegger en ga je de woning exploiteren dan is een mondeling akkoord voldoende en is de koop gesloten.

Ouderdomsclausule

Wanneer een woning ouder is, heeft de woning niet alle (technische) kenmerken van een nieuwbouwwoning. Door oudere bouwmaterialen en andere eisen in de bouwperiode kan het zijn dat een woning bijvoorbeeld minder goed geïsoleerd is dan een moderne woning. De ouderdomsclausule is bedoeld om de koper van een oudere woning erop te wijzen dat hij aan een oudere woning niet dezelfde eisen mag stellen als aan een nieuwe woning.

Niet-zelf bewoningsclausule

Het kan zijn dat een verkoper niet (recent) in de woning gewoond heeft. Denk aan een erfgenaam of belegger. Als dit het geval kan de verkoper niet alles van de woning weten. Jij als koper accepteert dat en dit wordt vastgelegd met deze clausule.



AANTEKENINGEN



MARKT SINGEL AVENUE BOULEVARD HOEK PLANTSOEN HEUL BRUG VEST WERF STRAAT LAAN WEG STEEG DREEF DIJK KADE
PLEIN GRACHT DRIFT HOF MARKT SINGEL AVENUE BOULEVARD HOEK PLANTSOEN HEUL BRUG VEST WERF STRAAT LAAN WEG
KADE DAM ERF BAAN PAD PLEIN GRACHT DRIFT HOF MARKT SINGEL AVENUE BOULEVARD HOEK PLANTSOEN HEUL BRUG VEST
WERF STRAAT LAAN WEG STEEG DREEF DIJK KADE DAM ERF BAAN PAD PLEIN GRACHT DRIFT HOF MARKT SINGEL AVENU
PLANTSOEN HEUL BRUG VEST WERF STRAAT LAAN WEG STEEG DREEF DIJK KADE DAM ERF BAAN PAD PLEIN GRACHT DRIFT
AVENUE BOULEVARD HOEK PLANTSOEN HEUL BRUG VEST WERF STRAAT LAAN WEG STEEG DREEF DIJK KADE DAM ERF BAAN
DRIFT HOF MARKT SINGEL AVENUE BOULEVARD HOEK PLANTSOEN HEUL BRUG VEST WERF STRAAT LAAN WEG STEEG DREEF
BAAN PAD PLEIN GRACHT DRIFT HOF MARKT SINGEL AVENUE BOULEVARD HOEK PLANTSOEN HEUL BRUG VEST WERF STRAA
DREEF DIJK KADE DAM ERF BAAN PAD PLEIN GRACHT DRIFT HOF MARKT SINGEL AVENUE BOULEVARD HOEK PLANTSOEN HEU
STRAAT LAAN WEG STEEG DREEF DIJK KADE DAM ERF BAAN PAD PLEIN GRACHT DRIFT HOF MARKT SINGEL AVENUE BOULEVAR
HEUL BRUG VEST WERF STRAAT LAAN WEG STEEG DREEF DIJK KADE DAM ERF BAAN PAD PLEIN GRACHT DRIFT HOF MAR
BOULEVARD HOEK PLANTSOEN HEUL BRUG VEST WERF STRAAT LAAN WEG STEEG DREEF DIJK KADE DAM ERF BAAN PAD PLEIN
MARKT SINGEL AVENUE BOULEVARD HOEK PLANTSOEN HEUL BRUG VEST WERF STRAAT LAAN WEG STEEG DREEF DIJK KADE
PLEIN GRACHT DRIFT HOF MARKT SINGEL AVENUE BOULEVARD HOEK PLANTSOEN HEUL BRUG VEST WERF STRAAT LAAN WEG
KADE DAM ERF BAAN PAD PLEIN GRACHT DRIFT HOF MARKT SINGEL AVENUE BOULEVARD HOEK PLANTSOEN HEUL BRUG VEST
WERF STRAAT LAAN WEG STEEG DREEF DIJK KADE DAM ERF BAAN PAD PLEIN GRACHT DRIFT HOF MARKT SINGEL AVENUE BOULEVARD HOEK PLAN
WEG STEEG DREEF DIJK KADE DAM ERF BAAN PAD PLEIN GRACHT DRIFT HOF MARKT SINGEL AVENUE BOULEVARD HOEK PLAN
VEST WERF STRAAT LAAN WEG STEEG DREEF DIJK KADE DAM ERF BAAN PAD PLEIN GRACHT DRIFT HOF MARKT SINGEL AVENU
PLANTSOEN HEUL BRUG VEST WERF STRAAT LAAN WEG STEEG DREEF DIJK KADE DAM ERF BAAN PAD PLEIN GRACHT DRIFT
AVENUE BOULEVARD HOEK PLANTSOEN HEUL BRUG VEST WERF STRAAT LAAN WEG STEEG DREEF DIJK KADE DAM ERF BAAN
DRIFT HOF MARKT SINGEL AVENUE BOULEVARD HOEK PLANTSOEN HEUL BRUG VEST WERF STRAAT LAAN WEG STEEG DREEF D
BAAN PAD PLEIN GRACHT DRIFT HOF MARKT SINGEL AVENUE BOULEVARD HOEK PLANTSOEN HEUL BRUG VEST WERF STRAA
DREEF DIJK KADE DAM ERF BAAN PAD PLEIN GRACHT DRIFT HOF MARKT SINGEL AVENUE BOULEVARD HOEK PLANTSOEN HEU
STRAAT LAAN WEG STEEG DREEF DIJK KADE DAM ERF BAAN PAD PLEIN GRACHT DRIFT HOF MARKT SINGEL AVENUE BOULEVAR
HEUL BRUG VEST WERF STRAAT LAAN WEG STEEG DREEF DIJK KADE DAM ERF BAAN PAD PLEIN GRACHT DRIFT HOF MAR
BOULEVARD HOEK PLANTSOEN HEUL BRUG VEST WERF STRAAT LAAN WEG STEEG DREEF DIJK KADE DAM ERF BAAN PAD PLEIN
MARKT SINGEL AVENUE BOULEVARD HOEK PLANTSOEN HEUL BRUG VEST WERF STRAAT LAAN WEG STEEG DREEF DIJK KADE
PLEIN GRACHT DRIFT HOF MARKT SINGEL AVENUE BOULEVARD HOEK PLANTSOEN HEUL BRUG VEST WERF STRAAT LAAN WEG
KADE DAM ERF BAAN PAD PLEIN GRACHT DRIFT HOF MARKT SINGEL AVENUE BOULEVARD HOEK PLANTSOEN HEUL BRUG VEST
WERF STRAAT LAAN WEG STEEG DREEF DIJK KADE DAM ERF BAAN PAD PLEIN GRACHT DRIFT HOF MARKT SINGEL AVENUE BOULEVARD HOEK PLAN
WEG STEEG DREEF DIJK KADE DAM ERF BAAN PAD PLEIN GRACHT DRIFT HOF MARKT SINGEL AVENUE BOULEVARD HOEK PLAN
VEST WERF STRAAT LAAN WEG STEEG DREEF DIJK KADE DAM ERF BAAN PAD PLEIN GRACHT DRIFT HOF MARKT SINGEL AVENU



MOERKERKEN VAN DER MARK
WOON//WERK//MAKELAARS