

# kom BINNEN BIJ

Hordijk 178, Rotterdam



Gezellige omgeving  
en sfeervol

Vier tips van onze  
woningcoach.

Woning bekeken,  
wat nu ?



MOERKERKEN VAN DER MARK  
WOON//WERK//MAKELAARS

WAT KUNNEN WIJ VOOR JE DOEN?



## Colofon

### **Uitgever**

Moerkerken Van der Mark Makelaars

### **Fotografie & Styling**

Fotografie & Styling By Kim

### **Moerkerken Van der Mark Makelaars B.V.**

Londen 22  
2993LA Barendrecht  
0186 729 009 // 0180 768 008  
[info@moerkerkenvandermark.nl](mailto:info@moerkerkenvandermark.nl)

# INHOUD

- \* Over Moerkerken Van der Mark Makelaars
- \* Wonen in
- \* Omschrijving
- \* Kenmerken
- \* Impressie woning
- \* Plattegronden
- \* Lijst van zaken
- \* 4 tips van onze woningcoach
- \* Woning bekeken, wat nu?
- \* Aantekeningen





# OVER MOERKERKEN VAN DER MARK MAKELAARS

*Het aroma van vers gezette koffie in de morgen. De derde traprede die kraakt wanneer je erop stapt. De warmte van de houtkachel. Het gevoel van thuis zit in de kleine dingen.*

## Woningmakelaar

Ervaren NVM-makelaars Marjolijn Moerkerken en Martin van der Mark helpen je met het verkopen van jouw woning waar zoveel herinneringen aan vastkleven. Of met het vinden van een plek waar je nieuwe herinneringen maakt. Reken op 40 jaar gezamenlijke ervaring en persoonlijke aandacht. Op basis van jouw wensen geven wij een passend advies.

Een huis kopen of verkopen is spannend. Er zijn veel partijen mee gemoeid, van hypotheekadviseur tot de notaris. En dan moet je ook nog rekening houden met factoren als ontbindende voorwaarden of wat je doet met de roerende zaken. Moerkerken Van der Mark Makelaars bewaart het overzicht en stroomlijnt het proces.

## Bedrijfsmakelaar

*Een bakker heeft andere wensen dan een administratiekantoor. Als bedrijfsmakelaar zetten wij onze specifieke kennis en uitgebreide netwerk in voor jouw perfecte bedrijfspand.*

Als ondernemer ben jij op zoek naar een pand dat perfect bij jouw business past. Maar waar je die ruimte vindt? Geen idee. En eigenlijk heb je ook geen tijd om het uit te zoeken. Daarom helpt onze bedrijfsmakelaar je graag verder. Wij kijken branchebreed en verder dan de geijkte locatie. Of je nu koopt of verkoopt: Moerkerken Van der Mark bezorgt je de beste deal.

## Ons werkgebied reikt van polder tot stad

Je woonde je leven lang in een dorp, maar bent nu op zoek naar het bruisende karakter van de stad. Of je zoekt een plek waar je de kinderen met een gerust hart buiten laat spelen, met wat groen. De regio's Hoeksche Waard en Barendrecht kennen voor ons geen geheimen. Als ervaren NVM-makelaars combineren we jouw woonwensen graag met onze kennis van deze gebieden. Laat je verrassen.

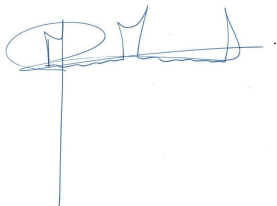

**Martin van der Mark**

06 20 44 48 48

[martin@moerkerkenvandermark.nl](mailto:martin@moerkerkenvandermark.nl)



**Marjolijn Moerkerken**

061519 5514

[marjolijn@moerkerkenvandermark.nl](mailto:marjolijn@moerkerkenvandermark.nl)



MOERKERKEN VAN DER MARK  
WOON//WERK//MAKELAARS

# ROTTERDAM

An aerial photograph of Rotterdam, Netherlands. The image shows a large stadium with a white, curved roof and a green field in the foreground. To the right of the stadium is a large parking lot filled with cars. In the background, the city skyline is visible, including several tall buildings and a body of water. The word 'ROTTERDAM' is overlaid in large, bold, black letters across the top of the image.

## WONEN IN

Groot IJsselmonde heeft hoogbouw en laagbouw, is ruim opgezet, heeft veel groen en is waterrijk. Er zijn tal van sport- en speelvoorzieningen voor jong en oud. In het centrum van de wijk bevinden zich het winkelcentrum Keizerswaard, de bibliotheek en het cultuurpodium Islemunda. Het winkelcentrum is het één na grootste winkelcentrum op Zuid. Recreëren, wandelen en sporten kan onder andere in het park de Twee Heuvels.

Dit is in 1971 aangelegd en is circa 50 hectare groot. Het park heeft pas een grote metamorfose gehad. Het is toegankelijker geworden door een deel het groen aan de rand te rooien en paden zijn verplaatst. Het park heeft ook een sportieve functie, het is onderdeel van het 'rondje Stadionpark'. Dit is een recreatieve route van ruim 5 km langs verschillende mooie plekken in het gebied. Je kan wandelen, fietsen, skaten of hardlopen, lekker bewegen en genieten van de omgeving.

## OMSCHRIJVING

Bijzondere woning is op zoek naar eigenzinnige en handige bewoners – Ben jij op zoek naar een woning die al grotendeels gerenoveerd is en waarbij je zelf nog het laatste deel kunt invullen? Dan is dit wellicht de woning die je zoekt!

Het betreft hier een sfeervolle 2-onder-1-kapwoning (bj. 1931) met eigen oprit en parkeerplaatsen, een zonnige en ruime tuin met vrij uitzicht aan de achterzijde.

De woning is gelegen aan de populaire Hordijk, dat zich kenmerkt als bijzonder sfeerfol. Het is ideaal gelegen op de rand met Barendrecht waardoor zowel de voorzieningen als uitvalswegen nabij gelegen zijn.

De woning is door de huidige bewoners grotendeels gerenoveerd: zo is er een nieuwe badkamer, keuken, toilet, dakkapel voorzijde, nieuwe kozijnen voorzijde, vloerisolatie, verwarming, alle plafonds en wanden strak gestuct en er ligt nieuwe vloer. Aan de achterzijde is reeds begonnen aan het plaatsen van een aanbouw voor zowel begane grond als de verdieping waarmee het woonoppervlak bijna wordt verdubbeld. De vergunningen liggen klaar, je hoeft het alleen maar af te maken.

### Indeling:

Entree via de hal met garderobe, trapopgang naar de verdieping en toegang tot de keuken/ woonkamer. De moderne open keuken is gelegen aan de voorzijde, is in hoekopstelling (2011) met kookeiland en v.v. inbouwapparatuur als 4-pits gaskookplaat, afzuigkap, enkele spoelbak, vaatwasser, koel-/ vriescombi en combimagnetron. De woonkamer wordt na de uitbouw verdubbeld qua vloeroppervlak en bovendien zou je met de tuindeuren zo de achtertuin instappen. In de nieuwe situatie is er daarnaast ook nog plek voor een bijkeuken met opstelplaats voor zowel wasmachine als -droger en toilet. In de trapkast bevindt zich de vernieuwde meterkast

### Verdieping:

Bovenaan de verdieping stap je nu zo nog in de hoofdslaapkamer met vaste kastenwand en dakkapel aan de achterzijde. Verder is er een separaat toilet met fonteintje, toegang tot de 2e slaapkamer, badkamer en er is een luik met vlizotrap waarmee de bergzolder toegankelijk is.



## OMSCHRIJVING

De moderne badkamer is v.v. douche, ligbad, designradiator en meubel met dubbele wastafel. Slaapkamer 2 is aan de voorzijde gelegen en deelt de dakkapel met de badkamer waardoor er optimaal van de ruimte gebruik kan worden gemaakt.

Bergzolder:

Deze is toegankelijk middels het luik met vlizotrap op de overloop en is gelegen over de gehele breedte. Hier bevindt zich ook de cv-ketel.

De ruime tuin is gelegen op het zuidwesten en heeft aan de achterzijde vrij en groen uitzicht op het water.

Er staat een nieuwe berging (2020) met overkapping, deze is v.v. opstelplaats voor zowel wasmachine als -droger en er is een luik waarmee de bergzolder toegankelijk is.

Bijzonderheden:

- Bouwjaar 1931
- Begane grond hardhouten kozijnen met hr glas, verdieping kunststof hr glas
- Remeha hr-ketel 2021
- Meterkast: 7x 220V en 2x aardlek





Woonoppervlakte

**68 m<sup>2</sup>**

Inhoud

**263 m<sup>3</sup>**

Perceeloppervlakte

**209 m<sup>2</sup>**

Kamers

**3**

Slaapkamers

**2**

#### **Bouw**

Type: **2-onder-1-kapwoning**

Bouwperiode: **1931**

#### **Oppervlaktes**

Woonruimte: **68 m<sup>2</sup>**

Externe bergruimte: **10 m<sup>2</sup>**

Perceeloppervlakte: **209 m<sup>2</sup>**

Volume: **263 m<sup>3</sup>**

#### **Indeling**

Aantal kamers **3 kamers (2 slaapkamers)**

#### **Buitenruimte**

Locatie: **aan rustige weg, in woonwijk**

Tuin: **88 m<sup>2</sup>**

Hoofdtuin: **achtertuin**

#### **Berging**

Berging / Schuur: **vrijstaand hout**

#### **Parking**

Parking: **2 auto's op eigen terrein**

**Vraagprijs € 275.000 k.k.**





Keuken  
Begane grond















Slaapkamer  
1e etage



Slaapkamer  
1e etage

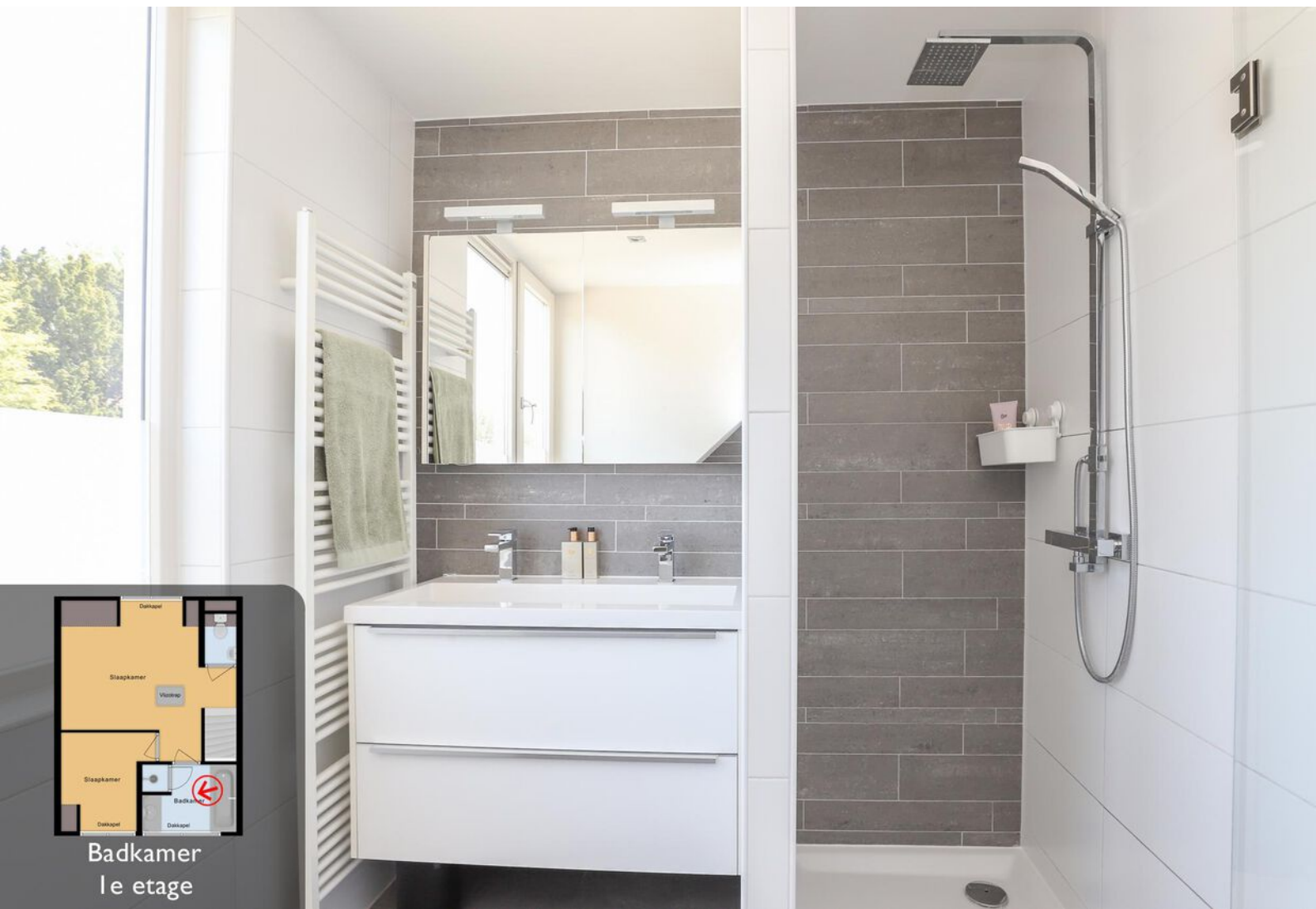

Badkamer  
le etage









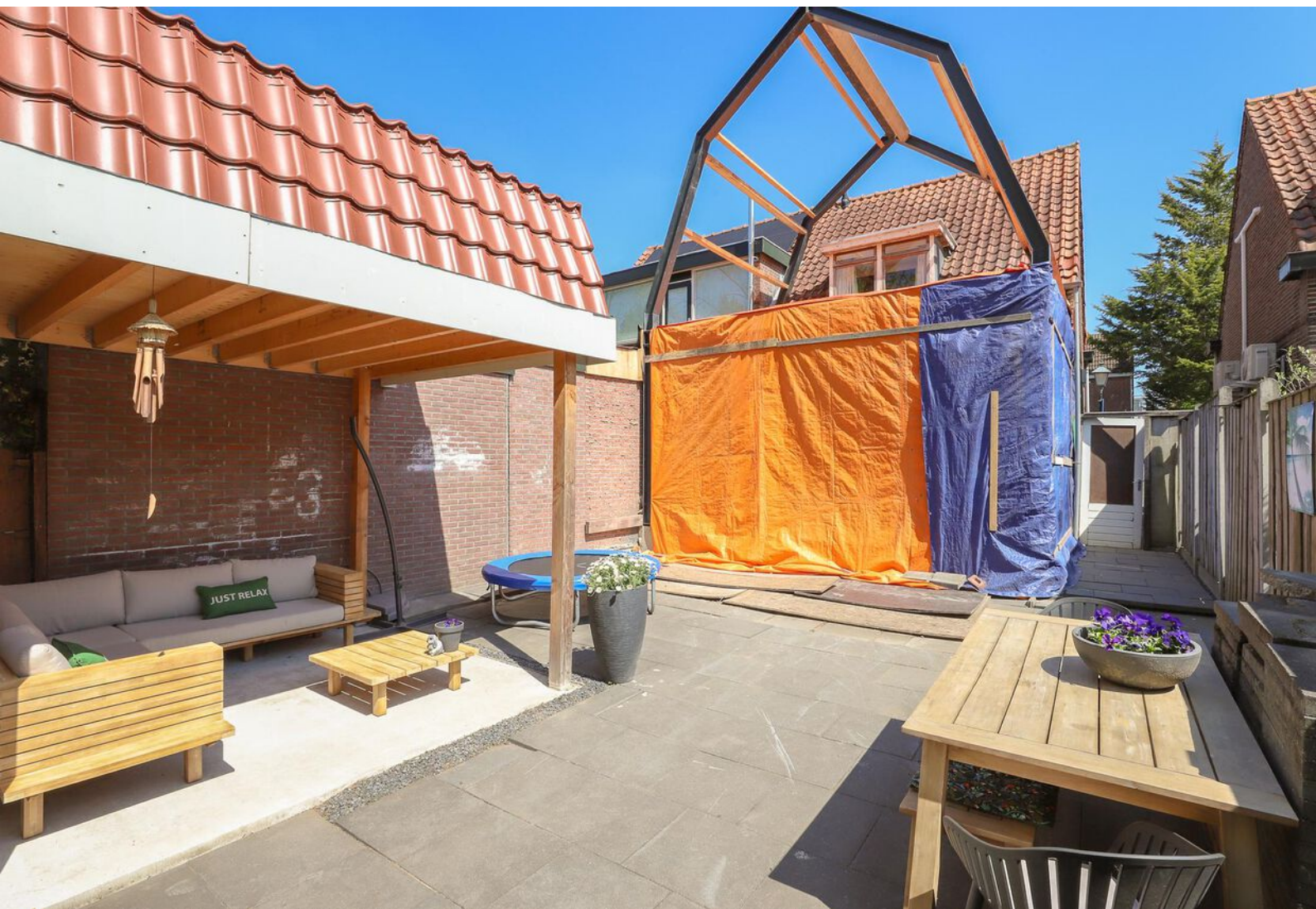



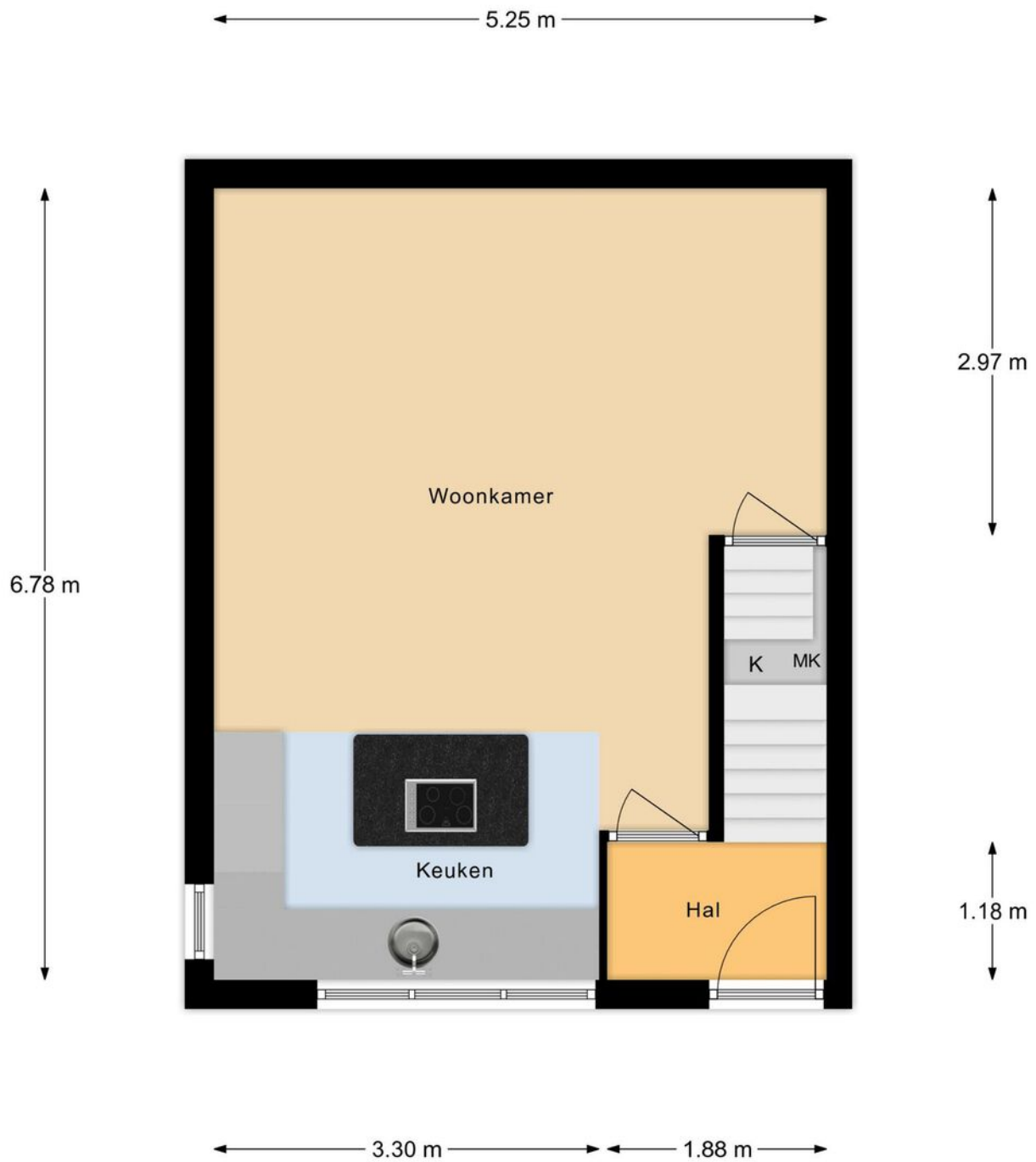

### Begane Grond 1

Aan deze maatvoering kunnen geen rechten worden ontleend.

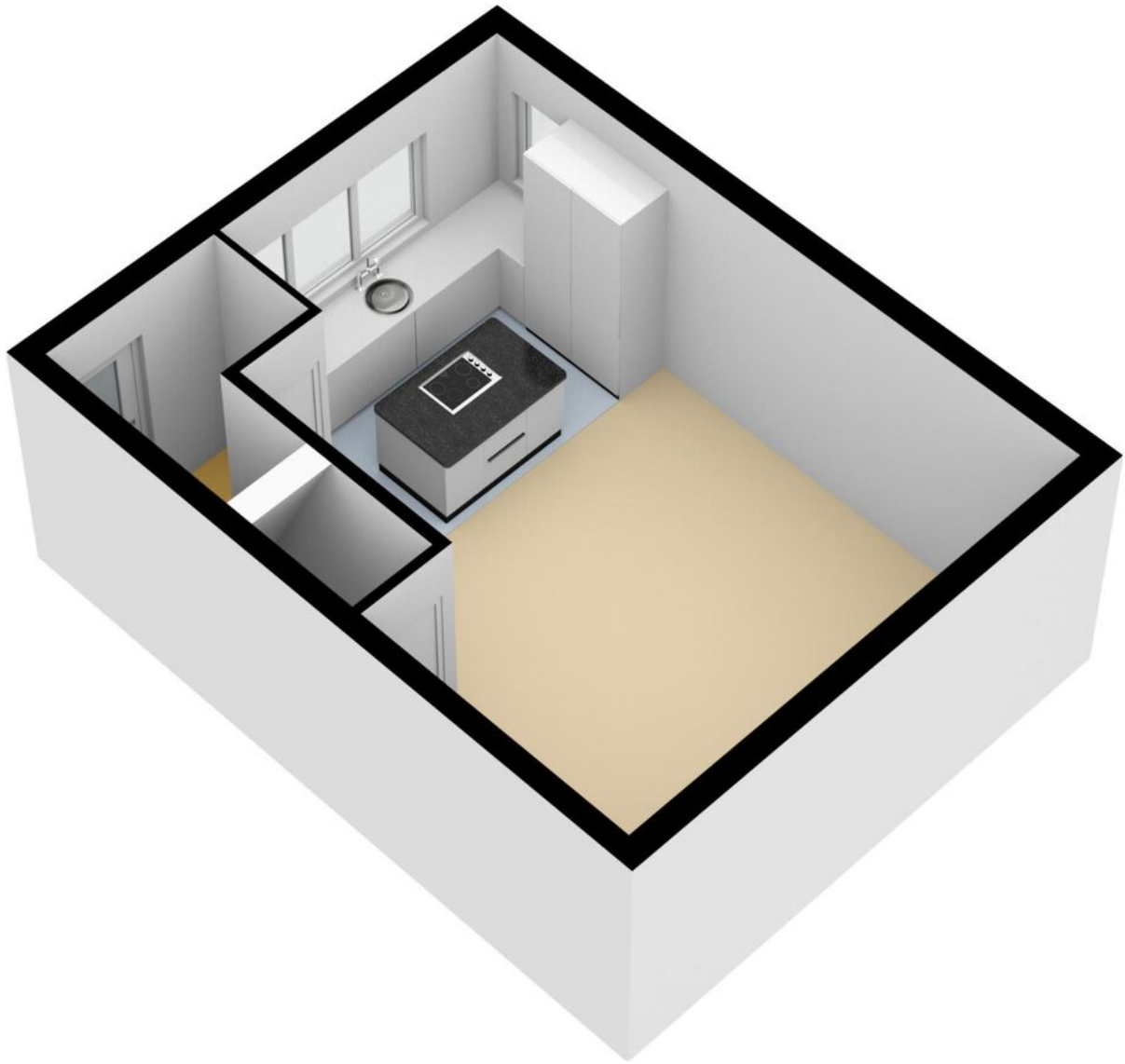

PLATTEGROND



### Verdieping 1

Aan deze maatvoering kunnen geen rechten worden ontleend.

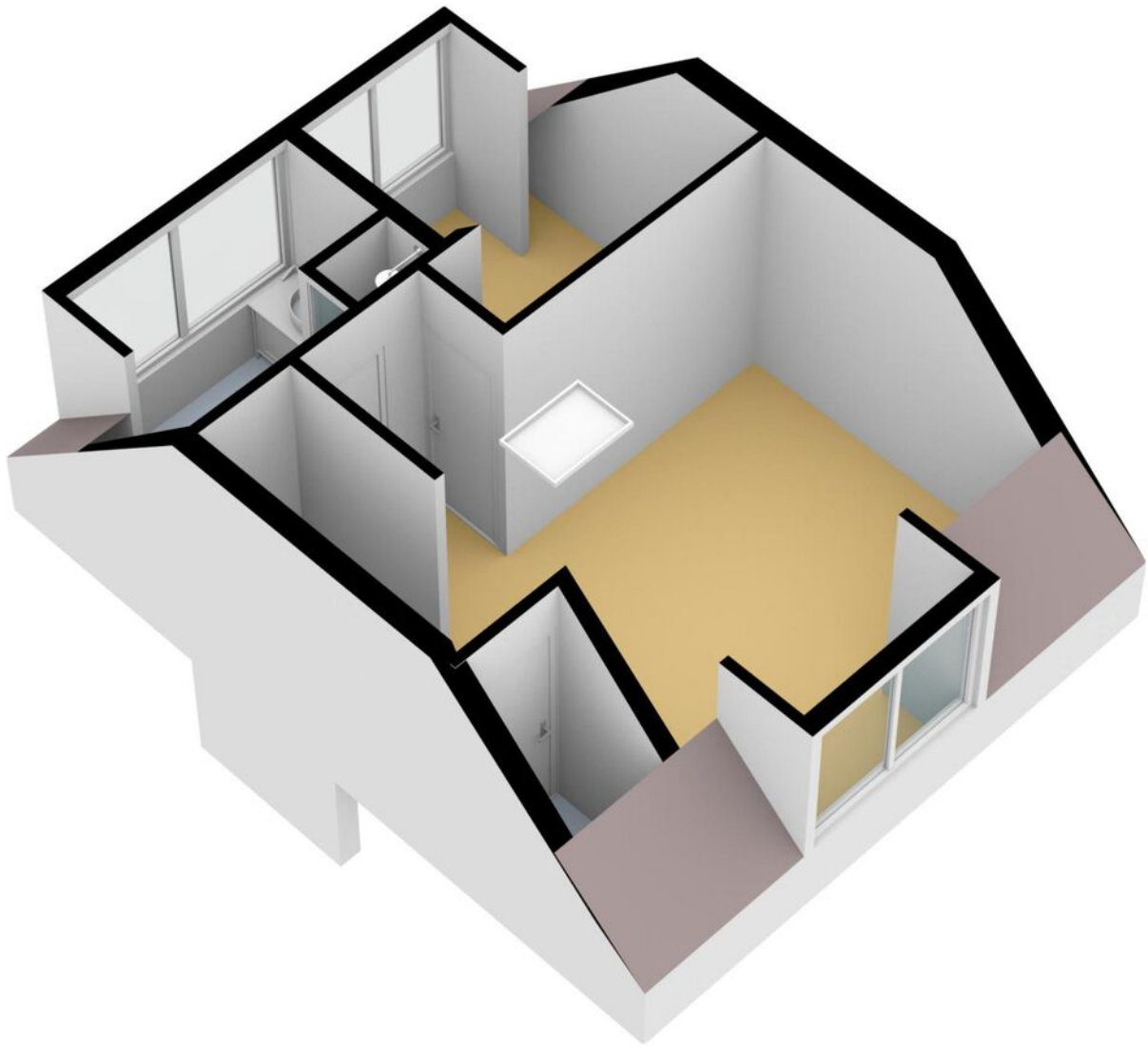

PLATTEGROND

2.90 m



## Bergzolder 1

Aan deze maatvoering kunnen geen rechten worden ontleend.

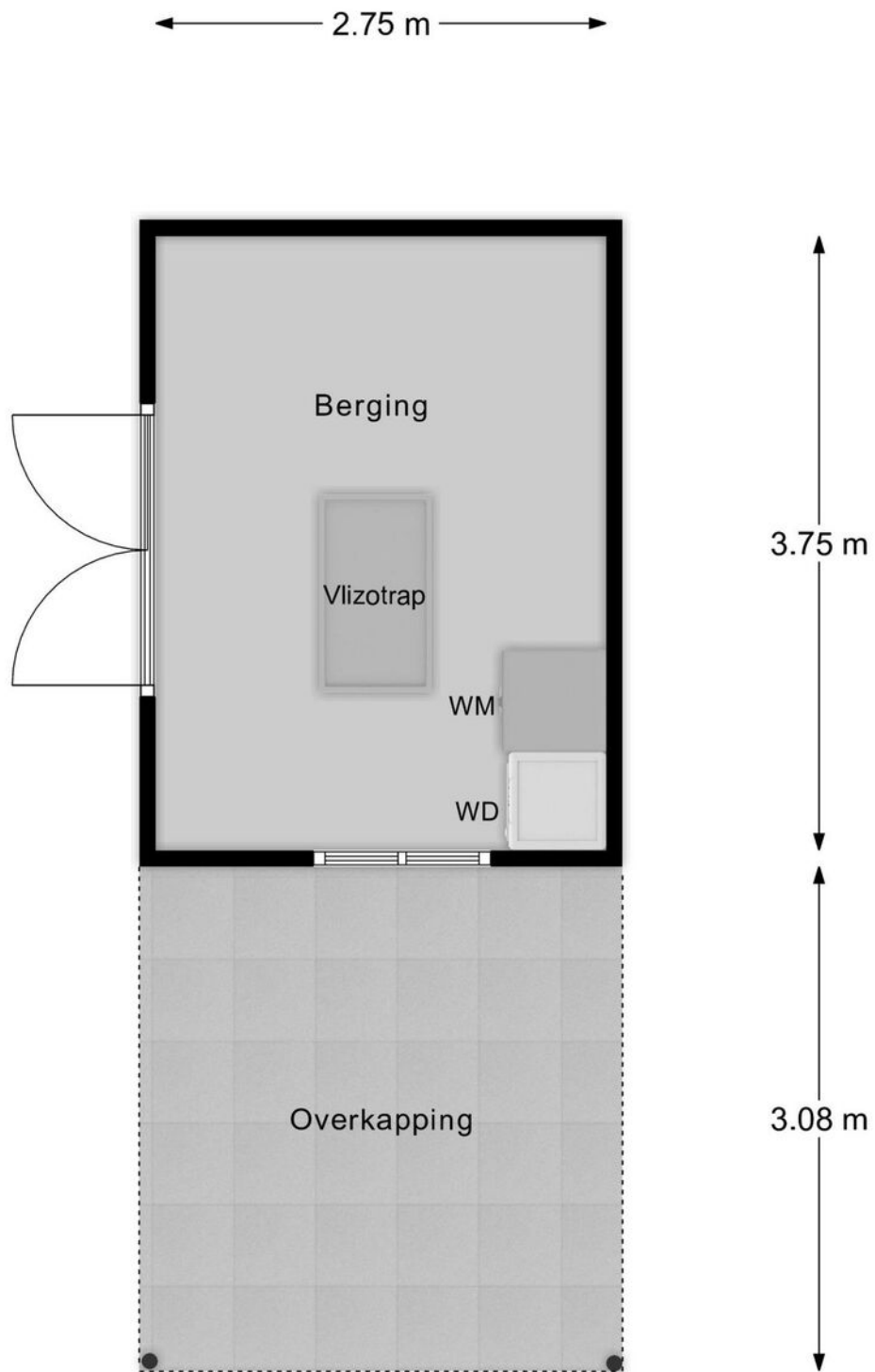

### Berging

Aan deze maatvoering kunnen geen rechten worden ontleend.

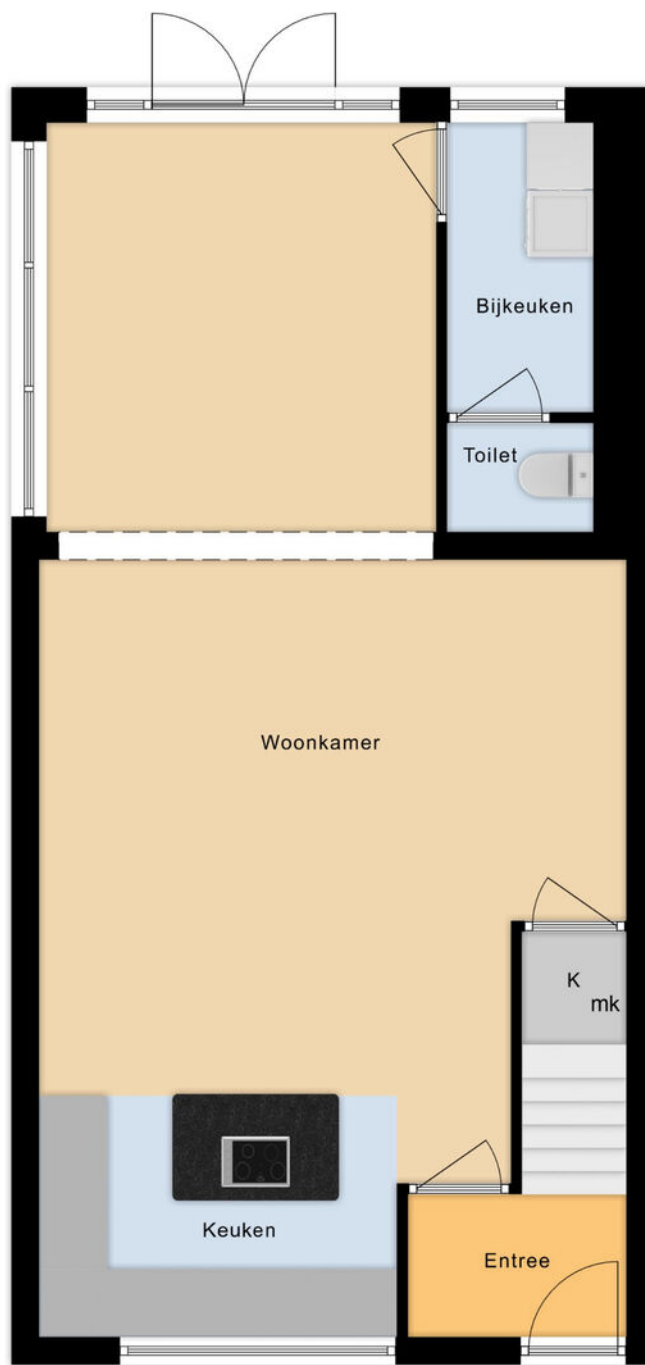

← 5.29 m →

**Optie indeling na uitbreiding**

Aan deze maatvoering kunnen geen rechten worden ontleend.

← 5.29 m →

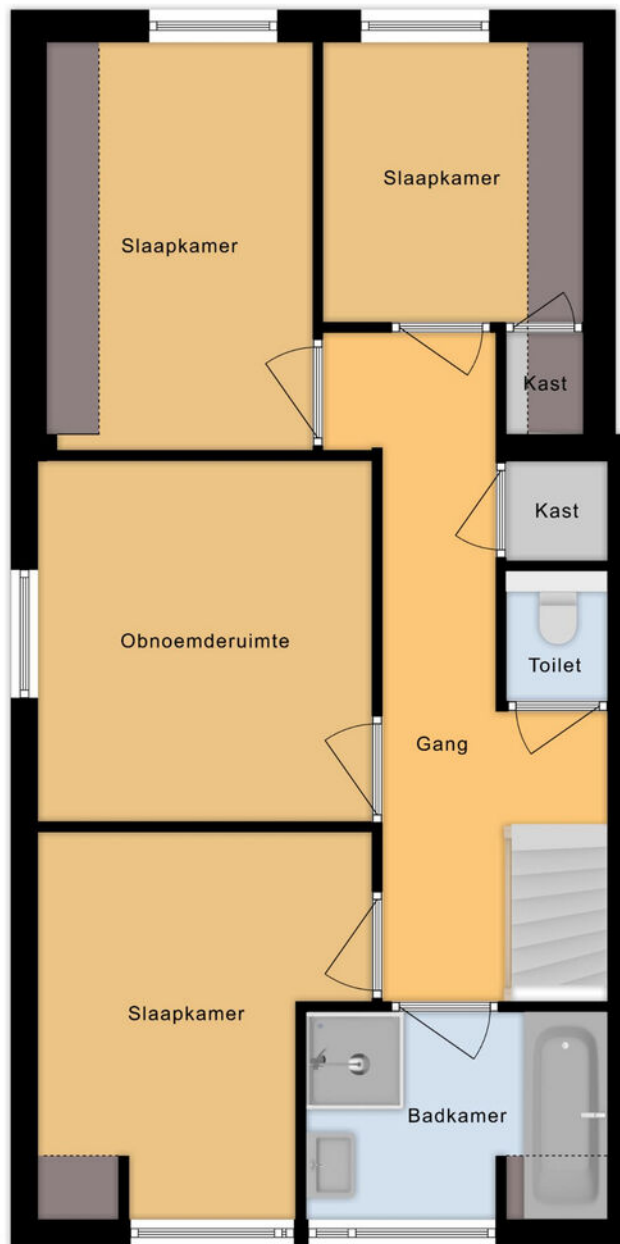

← 2.38 m → 0.62 m ← 1.05 m → 0.94 m →

**Optie indeling na uitbreiding**

Aan deze maatvoering kunnen geen rechten worden ontleend.





## NIEUWSGIERIG GEWORDEN?

Kom het beleven en maak een afspraak!

## LIJST VAN ZAKEN

	Blijft achter	Gaat mee	Kan worden overgenomen	N.v.t .
<b>Woning - Interieur</b>				
(Voorzet) openhaard met toebehoren				X
Allesbrander				X
Houtkachel				X
(Gas)kachels				X
Designradiator(en)	X			
Radiatorafwerking				X
Verlichting, te weten				
- inbouwspots/dimmers	X			
- opbouwspots/armaturen/ lampen/dimmers	X			
- losse (hang)lampen	X			
-	X			
-				X
(Losse)kasten, legplanken, te weten				
-		X		
-				X
Raamdecoratie/zonwering binnen, te weten				
- gordijnrails			X	
- gordijnen			X	
- overgordijnen			X	
- vitrages				X
- rolgordijnen				X
- lamellen				X
- jaloezieën				X
- (losse) horren/rolhorren				X
-				X

## LIJST VAN ZAKEN

	Blijft achter	Gaat mee	Kan worden overgenomen	N.v.t .
-				X
Vloerdecoratie, te weten				
- vloerbedekking	X			
- parketvloer	X			
- houten vloer(delen)				X
- laminaat				X
- plavuizen				X
-				X
-				X
Overig, te weten				
- spiegelwanden	X			
- schilderij ophangstelsel				X
-				X
-				X
-				X
-				X
Woning - Keuken				
Keukenblok (met bovenkasten)	X			
Keuken (inbouw)apparatuur, te weten				
- kookplaat	X			
- (gas)fornuis	X			
- afzuigkap	X			
- magnetron				X
- oven				X
- combi-oven/combimagnetron	X			
- koelkast				X
- vriezer				X

## LIJST VAN ZAKEN

	Blijft achter	Gaat mee	Kan worden overgenomen	N.v.t .
- koel-vriescombinatie	X			
- vaatwasser	X			
- Quooker				X
- koffiezetapparaat		X		
- Waterkoker		X		
-				X
Keukenaccessoires, te weten				
-				X
-				X
-				X
-				X
-				X
-				X
-				X
-				X
Woning - Sanitair/sauna				
Sauna met toebehoren				X
				X
				X
Toilet met de volgende toebehoren				
- toilet	X			
- toiletrolhouder			X	
- toiletborstel(houder)			X	
- fontein	X			
-				X
-				X
Badkamer met de volgende toebehoren				

## LIJST VAN ZAKEN

	Blijft achter	Gaat mee	Kan worden overgenomen	N.v.t .
- ligbad	X			
- jacuzzi/whirlpool				X
- douche (cabine/scherf)	X			
- stoomdouche (cabine)				X
- wastafel				X
- wastafelmeubel	X			
- planchet				X
- toiletkast				X
- toilet				X
- toiletrolhouder				X
- toiletborstel(houder)				X
-				X
-				X
<b>Woning - Exterieur/installaties/ veiligheid/energiebesparing</b>				
Schotel/antenne				X
Brievenbus	X			
Kluis				X
(Voordeur)bel			X	
Alarminstallatie				X
(Veiligheids)sloten en overige inbraakpreventie	X			
Rookmelders	X			
(Klok)thermostaat	X			
Airconditioning				X
Screens				X
Rolluiken				X
Zonwering buiten				X
Telefoonaansluiting/ internetaansluiting		X		

## LIJST VAN ZAKEN

	Blijft achter	Gaat mee	Kan worden overgenomen	N.v.t .
Veiligheidsschakelaar wasautomaat			X	
Waterslot wasautomaat			X	
Zonnepanelen				X
Oplaadpunt elektrische auto				X
				X
				X
				X
				X
Warmwatervoorziening, te weten				
- CV-installatie	X			
- boiler				X
- geiser				X
-				X
-				X
-				X
Isolatievoorzieningen (voorzetramen/radiatorfolie etc.), te weten				
-				X
-				X
<b>Tuin - Inrichting</b>				
Tuinaanleg/bestrating	X			
Beplanting	X			
				X
<b>Tuin - Verlichting/installaties</b>				
Buitenverlichting		X		

## LIJST VAN ZAKEN

	Blijft achter	Gaat mee	Kan worden overgenomen	N.v.t .
Tijd- of schemerschakelaar/ bewegingsmelder				X
				X
<b>Tuin - Bebouwing</b>				
Tuinhuis/buitenberging	X			
Kasten/werkbank in tuinhuis/ berging		X		
(Broei)kas				X
				X
				X
<b>Tuin - Overig</b>				
Overige tuin, te weten				
- (sier)hek	X			
- vlaggenmast(houder)				X
-				X
-				X
<b>Overig - Contracten</b>				
CV: Nee				
Boiler: Nee				
Zonnepanelen: Nee				

# FOTOGRAFIE & STYLING

**K**  
BY KIM

DE EERSTE INDRUK IS **GOUD** WAARD



## Enkele stylingtips

- ✓ Kijkt u eens kritisch door uw eigen woning, alsof u door de ogen van een potentiële koper kijkt en vraag uzelf dan af welke spullen overbodig zijn.
- ✓ Creëer sfeer en laat uw woning spreken! Open gordijnen, zet een bloemetje op tafel en zorg dat de fruitmand gevuld is;
- ✓ Is uw tuin of balkon op orde? Staat er een tuinset? Heeft u de kussens binnen handbereik?
- ✓ Heeft u een kachel? Kan deze branden tijdens de fotosessie? Is er voldoende hout op voorraad?





# WONING BEKEKEN, WAT NU?



## **Bezichtigen**

Wij bezichtigen onze woningen niet middels 'open huizen' maar hebben persoonlijke bezichtigingen of maken gebruik van inlooppmomenten. Bij een inlooppmoment laten wij een aantal kijkers op afspraak tegelijkertijd kijken. Hierdoor borgen wij dat er persoonlijke aandacht is voor jou én je vragen. Tevens proberen wij je tegemoet te komen als er meerdere aanvragen zijn om te bezichtigen. Bij de bezichtiging kan je je eventueel al laten bijstaan door een aankoopmakelaar. Wij adviseren je een aankoopmakelaar in de arm te nemen.

## **Onderzoeksplicht**

De verkoper heeft een wettelijke meldingsplicht, hetgeen inhoudt dat hij eventuele gebreken dient te melden. Een koper heeft ook een wettelijke onderzoeksplicht en moet zich inspannen om o.a. de staat van de woning te onderzoeken. Als bepaalde zaken bij verkoper niet bekend zijn, kan een verkoper daar ook niets over melden. Denk aan bijvoorbeeld de bouwkundige staat van het pand of de fundering.

## **Procedure bij biedingen //voorbehouden**

Wij vinden het belangrijk het proces van het bieden duidelijk te maken. Een bod bestaat uit een prijs in euro's die je wilt betalen voor de woning. Daarnaast bestaat een bieding uit een opleverdatum en eventuele voorwaarden. Het kan zijn dat wij meerdere biedingen ontvangen. De verkoper bepaalt dan met wie verder onderhandeld wordt of wie de koper wordt.

Het kan zijn dat de verkoper niet ingaat op jouw bieding. Vraag naar de specifieke procedure!

De meest gebruikte voorwaarden zijn:

- het voorbehoud van financiering (in euro's en in tijd)
- het voorbehoud van bouwtechnische keuring

## **Voorbehoud van financiering**

Bij het maken van een voorbehoud van financiering geef je aan de woning te kopen mits er een financiering bij een hypotheek-verstrekende instelling verkregen wordt. Dit voorbehoud kan voor een periode van circa 6 weken gelden. Ook is het voorbehoud gelimiteerd in geld. In 2020 kan maximaal 100% van de koopsom opgenomen worden als voorbehoud. Bij het accepteren van dit voorbehoud werken wij mee aan de taxatie van de woning door een onafhankelijke taxateur. Je kiest zelf een taxateur. Je kan ook een voorbehoud maken voor een kleiner deel van de koopsom of afzien van het financieringsvoorbehoud als je zeker weet dat financiering rondkomt. Wij dienen jou in het kader van de Wwft (Wet ter voorkoming van witwassen en financieren van terrorisme) te vragen naar de herkomst van jouw financiële middelen. Bedenk zelf goed of je dit voorbehoud laat vallen.

## **Bouwkundige keuring**

Bij het maken (en accepteren door de verkoper) van het voorbehoud van de bouwtechnische keuring werken we uiteraard mee aan de keuring.

In principe begeleiden wij het bezoek van de keurder en mag je hierbij aanwezig zijn. Je bent vrij in de keuze van de keurder. Er wordt wel een termijn afgesproken tot wanneer je gebruik kunt maken van dit voorbehoud. Ook kunnen inhoudelijke afspraken gemaakt worden ten aanzien van de toestand van de woning.

### **Overeenkomst**

Na het ondertekenen van de koopovereenkomst is de mondelinge overeenkomst omgezet naar een schriftelijke overeenstemming en deze is rechtsgeldig. De koopovereenkomst is nu bindend en de wettelijke bedenktijd van 3 dagen gaat lopen. Dit geldt als je als particulier voor zelfbewoning koopt. Koopt je als belegger en ga je de woning exploiteren dan is een mondeling akkoord voldoende en is de koop gesloten.

### **Ouderdomsclausule**

Wanneer een woning ouder is, heeft de woning niet alle (technische) kenmerken van een nieuwbouwwoning. Door oudere bouwmaterialen en andere eisen in de bouwperiode kan het zijn dat een woning bijvoorbeeld minder goed geïsoleerd is dan een moderne woning. De ouderdomsclausule is bedoeld om de koper van een oudere woning erop te wijzen dat hij aan een oudere woning niet dezelfde eisen mag stellen als aan een nieuwe woning.

### **Niet-zelf bewoningsclausule**

Het kan zijn dat een verkoper niet (recent) in de woning gewoond heeft. Denk aan een erfgenaam of belegger. Als dit het geval kan de verkoper niet alles van de woning weten. Jij als koper accepteert dat en dit wordt vastgelegd met deze clausule.



# AANTEKENINGEN



MARKT SINGEL AVENUE BOULEVARD HOEK PLANTSOEN HEUL BRUG VEST WERF STRAAT LAAN WEG STEEG DREEF DIJK KADE  
PLEIN GRACHT DRIFT HOF MARKT SINGEL AVENUE BOULEVARD HOEK PLANTSOEN HEUL BRUG VEST WERF STRAAT LAAN WEG  
KADE DAM ERF BAAN PAD PLEIN GRACHT DRIFT HOF MARKT SINGEL AVENUE BOULEVARD HOEK PLANTSOEN HEUL BRUG VEST  
WERF STRAAT LAAN WEG STEEG DREEF DIJK KADE DAM ERF BAAN PAD PLEIN GRACHT DRIFT HOF MARKT SINGEL AVENU  
PLANTSOEN HEUL BRUG VEST WERF STRAAT LAAN WEG STEEG DREEF DIJK KADE DAM ERF BAAN PAD PLEIN GRACHT DRIFT  
AVENUE BOULEVARD HOEK PLANTSOEN HEUL BRUG VEST WERF STRAAT LAAN WEG STEEG DREEF DIJK KADE DAM ERF BAAN  
DRIFT HOF MARKT SINGEL AVENUE BOULEVARD HOEK PLANTSOEN HEUL BRUG VEST WERF STRAAT LAAN WEG STEEG DREEF  
BAAN PAD PLEIN GRACHT DRIFT HOF MARKT SINGEL AVENUE BOULEVARD HOEK PLANTSOEN HEUL BRUG VEST WERF STRAA  
DREEF DIJK KADE DAM ERF BAAN PAD PLEIN GRACHT DRIFT HOF MARKT SINGEL AVENUE BOULEVARD HOEK PLANTSOEN HEU  
STRAAT LAAN WEG STEEG DREEF DIJK KADE DAM ERF BAAN PAD PLEIN GRACHT DRIFT HOF MARKT SINGEL AVENUE BOULEVAR  
HEUL BRUG VEST WERF STRAAT LAAN WEG STEEG DREEF DIJK KADE DAM ERF BAAN PAD PLEIN GRACHT DRIFT HOF MAR  
BOULEVARD HOEK PLANTSOEN HEUL BRUG VEST WERF STRAAT LAAN WEG STEEG DREEF DIJK KADE DAM ERF BAAN PAD PLEIN  
MARKT SINGEL AVENUE BOULEVARD HOEK PLANTSOEN HEUL BRUG VEST WERF STRAAT LAAN WEG STEEG DREEF DIJK KADE  
PLEIN GRACHT DRIFT HOF MARKT SINGEL AVENUE BOULEVARD HOEK PLANTSOEN HEUL BRUG VEST WERF STRAAT LAAN WEG  
KADE DAM ERF BAAN PAD PLEIN GRACHT DRIFT HOF MARKT SINGEL AVENUE BOULEVARD HOEK PLANTSOEN HEUL BRUG VEST  
WERF STRAAT LAAN WEG STEEG DREEF DIJK KADE DAM ERF BAAN PAD PLEIN GRACHT DRIFT HOF MARKT SINGEL AVENUE BOULEVARD HOEK PLAN  
WEG STEEG DREEF DIJK KADE DAM ERF BAAN PAD PLEIN GRACHT DRIFT HOF MARKT SINGEL AVENUE BOULEVARD HOEK PLAN  
VEST WERF STRAAT LAAN WEG STEEG DREEF DIJK KADE DAM ERF BAAN PAD PLEIN GRACHT DRIFT HOF MARKT SINGEL AVENU  
PLANTSOEN HEUL BRUG VEST WERF STRAAT LAAN WEG STEEG DREEF DIJK KADE DAM ERF BAAN PAD PLEIN GRACHT DRIFT  
AVENUE BOULEVARD HOEK PLANTSOEN HEUL BRUG VEST WERF STRAAT LAAN WEG STEEG DREEF DIJK KADE DAM ERF BAAN  
DRIFT HOF MARKT SINGEL AVENUE BOULEVARD HOEK PLANTSOEN HEUL BRUG VEST WERF STRAAT LAAN WEG STEEG DREEF D  
BAAN PAD PLEIN GRACHT DRIFT HOF MARKT SINGEL AVENUE BOULEVARD HOEK PLANTSOEN HEUL BRUG VEST WERF STRAA  
DREEF DIJK KADE DAM ERF BAAN PAD PLEIN GRACHT DRIFT HOF MARKT SINGEL AVENUE BOULEVARD HOEK PLANTSOEN HEU  
STRAAT LAAN WEG STEEG DREEF DIJK KADE DAM ERF BAAN PAD PLEIN GRACHT DRIFT HOF MARKT SINGEL AVENUE BOULEVAR  
HEUL BRUG VEST WERF STRAAT LAAN WEG STEEG DREEF DIJK KADE DAM ERF BAAN PAD PLEIN GRACHT DRIFT HOF MAR  
BOULEVARD HOEK PLANTSOEN HEUL BRUG VEST WERF STRAAT LAAN WEG STEEG DREEF DIJK KADE DAM ERF BAAN PAD PLEIN  
MARKT SINGEL AVENUE BOULEVARD HOEK PLANTSOEN HEUL BRUG VEST WERF STRAAT LAAN WEG STEEG DREEF DIJK KADE  
PLEIN GRACHT DRIFT HOF MARKT SINGEL AVENUE BOULEVARD HOEK PLANTSOEN HEUL BRUG VEST WERF STRAAT LAAN WEG  
KADE DAM ERF BAAN PAD PLEIN GRACHT DRIFT HOF MARKT SINGEL AVENUE BOULEVARD HOEK PLANTSOEN HEUL BRUG VEST  
WERF STRAAT LAAN WEG STEEG DREEF DIJK KADE DAM ERF BAAN PAD PLEIN GRACHT DRIFT HOF MARKT SINGEL AVENUE BOULEVARD HOEK PLAN  
WEG STEEG DREEF DIJK KADE DAM ERF BAAN PAD PLEIN GRACHT DRIFT HOF MARKT SINGEL AVENUE BOULEVARD HOEK PLAN  
VEST WERF STRAAT LAAN WEG STEEG DREEF DIJK KADE DAM ERF BAAN PAD PLEIN GRACHT DRIFT HOF MARKT SINGEL AVENU



MOERKERKEN VAN DER MARK  
WOON//WERK//MAKELAARS