

kom BINNEN BIJ

Parelsnoer 82, Rhoon



Sfeervol en
bijzonder ruim

Vier tips van onze
woningcoach.

Woning bekeken,
wat nu ?



MOERKERKEN VAN DER MARK
WOON//WERK//MAKELAARS

WAT KUNNEN WIJ VOOR JE DOEN?



Colofon

Uitgever

Moerkerken Van der Mark Makelaars

Fotografie & Styling

Fotografie & Styling By Kim

Moerkerken Van der Mark Makelaars B.V.

Londen 22

2993LA Barendrecht

0186 729 009 // 0180 768 008

info@moerkerkenvandermark.nl

INHOUD

- * Over Moerkerken Van der Mark Makelaars
- * Wonen in
- * Omschrijving
- * Kenmerken
- * Impressie woning
- * Plattegronden
- * Lijst van zaken
- * 4 tips van onze woningcoach
- * Woning bekeken, wat nu?
- * Aantekeningen





OVER MOERKERKEN VAN DER MARK MAKELAARS

Het aroma van vers gezette koffie in de morgen. De derde traprede die kraakt wanneer je erop stapt. De warmte van de houtkachel. Het gevoel van thuis zit in de kleine dingen.

Woningmakelaar

Ervaren NVM-makelaars Marjolijn Moerkerken en Martin van der Mark helpen je met het verkopen van jouw woning waar zoveel herinneringen aan vastkleven. Of met het vinden van een plek waar je nieuwe herinneringen maakt. Reken op 40 jaar gezamenlijke ervaring en persoonlijke aandacht. Op basis van jouw wensen geven wij een passend advies.

Een huis kopen of verkopen is spannend. Er zijn veel partijen mee gemoeid, van hypotheekadviseur tot de notaris. En dan moet je ook nog rekening houden met factoren als ontbindende voorwaarden of wat je doet met de roerende zaken. Moerkerken Van der Mark Makelaars bewaart het overzicht en stroomlijnt het proces.

Bedrijfsmakelaar

Een bakker heeft andere wensen dan een administratiekantoor. Als bedrijfsmakelaar zetten wij onze specifieke kennis en uitgebreide netwerk in voor jouw perfecte bedrijfspand.

Als ondernemer ben jij op zoek naar een pand dat perfect bij jouw business past. Maar waar je die ruimte vindt? Geen idee. En eigenlijk heb je ook geen tijd om het uit te zoeken. Daarom helpt onze bedrijfsmakelaar je graag verder. Wij kijken branchebreed en verder dan de geijkte locatie. Of je nu koopt of verkoopt: Moerkerken Van der Mark bezorgt je de beste deal.

Ons werkgebied reikt van polder tot stad

Je woonde je leven lang in een dorp, maar bent nu op zoek naar het bruisende karakter van de stad. Of je zoekt een plek waar je de kinderen met een gerust hart buiten laat spelen, met wat groen. De regio's Hoeksche Waard en Barendrecht kennen voor ons geen geheimen. Als ervaren NVM-makelaars combineren we jouw woonwensen graag met onze kennis van deze gebieden. Laat je verrassen.

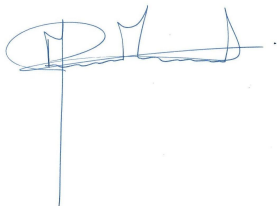

Martin van der Mark

06 20 44 48 48

martin@moerkerkenvandermark.nl



Marjolijn Moerkerken

061519 5514

marjolijn@moerkerkenvandermark.nl



MOERKERKEN VAN DER MARK
WOON//WERK//MAKELAARS

RHOON



WONEN IN

Rhoon vormt een prettige woonomgeving en heeft een centrale ligging voor woon-werkverkeer richting de havens van Rotterdam met uitvalswegen A29/A15 en A16 in de directe omgeving. Voorzieningen als winkelcentra (Carnisseveste en Hof van Portland) zijn op loop- / fietsafstand gelegen en voorzien in de dagelijkse behoeften.

Ook scholen, sportvelden en openbaar vervoer zijn in de directe omgeving waardoor ook Rotterdam prima bereikbaar is. Natuur- en watersportliefhebbers zijn hier ook aan het juiste adres met natuurgebied de Oude maas en de Carnisse / Rhoonse Grienden om de hoek waar het heerlijk wandelen, fietsen, hardlopen en golfen is.

OMSCHRIJVING

Wat een heerlijke woning is dit! Bijzonder ruim, recent op de belangrijkste onderdelen gemoderniseerd dus instapklaar en gelegen op een fraaie locatie aan het water.

Het betreft hier een 2-onder-1-kapwoning (bj. 2004) met 3 ruime slaapkamers, eigen oprit, tuin met overkapping en direct grenzend aan een brede singel met naastgelegen polderlandschap.

De woning is gelegen in de gewilde wijk Rhooon Portland welke zich kenmerkt als rustig, kindvriendelijk, voldoende parkeergelegenheid en veel groen.

Het is ideaal gelegen op slechts 20 minuten van Rotterdam centrum. Er is een breed aanbod aan winkels, scholen en openbaar vervoer. Kortom: een heerlijke woning op een prachtige plek.

Indeling:

Begane grond:

Entree via de hal met garderobe, meterkast, toilet met fonteintje, trapopgang en toegang tot de woonkamer.

Laat je verrassen door de bijzonder ruime woonkamer (ca. 57 m²) met tuindeuren, zwevend meubel met elektrische sfeerhaard, pvc-vloer in houtmotief met vloerverwarming en open keuken. De moderne open keuken is gelegen in hoekopstelling, heeft een speels erkerraam en is v.v. Atag inbouwapparatuur zoals een enkele spoelbak met Quooker kraan, inductiekookplaat, afzuigkap met plasmafilter, vaatwasser, oven, 3-in-1 oven (stoomoven, oven, magnetron) en koelkast. Vanuit de keuken is er toegang tot de inpandige berging met eigen toegang tot de oprit.

1e Verdieping:

De centrale overloop geeft toegang tot 2 ruime slaapkamers, de badkamer, een separaat toilet en trapopgang naar de 2e verdieping.

De hoofdslaapkamer is gelegen aan de voorzijde en heeft een vaste kastenwand.

Slaapkamer 2 is gelegen over de gehele breedte aan de achterzijde, heeft een kamerbrede dakkapel en een vaste kast. Beide slaapkamers zijn v.v. airco.

De moderne badkamer is voorzien van douche, meubel met wastafel en spiegel met verlichting.



OMSCHRIJVING

2e Verdieping:

De ruime overloop geeft toegang tot slaapkamer 3, heeft een opstelplek voor zowel wasmachine als -droger, een vaste kast met opstelplek voor de cv-ketel en deelt aan de voorzijde de dakkapel met de naastgelegen slaapkamer. Bovendien is er bergruimte achter de knieschotten.

Slaapkamer 3 is gelegen over de gehele lengte van de woning, heeft een hoge nok en voelt daardoor nog ruimer aan. Aan de voorzijde is er een dakkapel, er is airco en bergruimte achter het knieschot.

Tuin:

De tuin is gelegen op het zuidoosten, is keurig aangelegd en onderhouden en ingericht met vaste borders, een terras met sierbestrating en een deel kunstgras. Er staat een fraaie houten overkapping v.v. elektra en aparte bergruimte. Verder is er een buitenkraan, een afsluitbare achterom en een elektrisch bedienbare zonneluifel.

De voortuin is voorzien van vaste plantenborders, sierbestrating en een deel grind en is zoals de achtertuin keurig onderhouden. De oprit biedt plaats aan 1 auto.

Bijzonderheden:

- Bouwjaar 2004
- Nefit hr-ketel bj. 2016
- Hardhouten kozijnen met hr++ beglazing
- Meterkast: 12x 220V en 3x aardlek
- Nov 2019 boekenkast geplaatst
- Dec 2020 pvc vloer met vloerverwarming gelegd
- 2020 binnenschilderwerk grotendeels opnieuw gedaan.
- Jan 2021 nieuwe keuken geplaatst, garantie apparatuur tm jan 2029
- Aug 2021 nieuwe badkamer geplaatst
- WTW installatie is in 2017 gereviseerd
- Mechanische ventilatie in gehele woning aanwezig
- Alle slaapkamers zijn v.v. airco



Woonoppervlakte

150 m²

Inhoud

557 m³

Perceeloppervlakte

238 m²

Kamers

4

Slaapkamers

3

Bouw

Type: **2-onder-1-kapwoning**

Bouwperiode: **2004**

Oppervlaktes

Woonruimte: **150 m²**

Externe bergruimte: **6 m²**

Perceeloppervlakte: **238 m²**

Volume: **557 m³**

Indeling

Aantal kamers **4 kamers (3 slaapkamers)**

Buitenruimte

Locatie: **in woonwijk**

Tuin: **79 m²**

Hoofdtuin: **achtertuin**

Berging

Berging / Schuur: **vrijstaand hout**

Parking

Parking:

Vraagprijs € 595.000 k.k.







Woonkamer
Begane grond















Slaapkamer
1e etage











Slaapkamer
2e etage











Begane Grond

Aan deze maatvoering kunnen geen rechten worden ontleend.

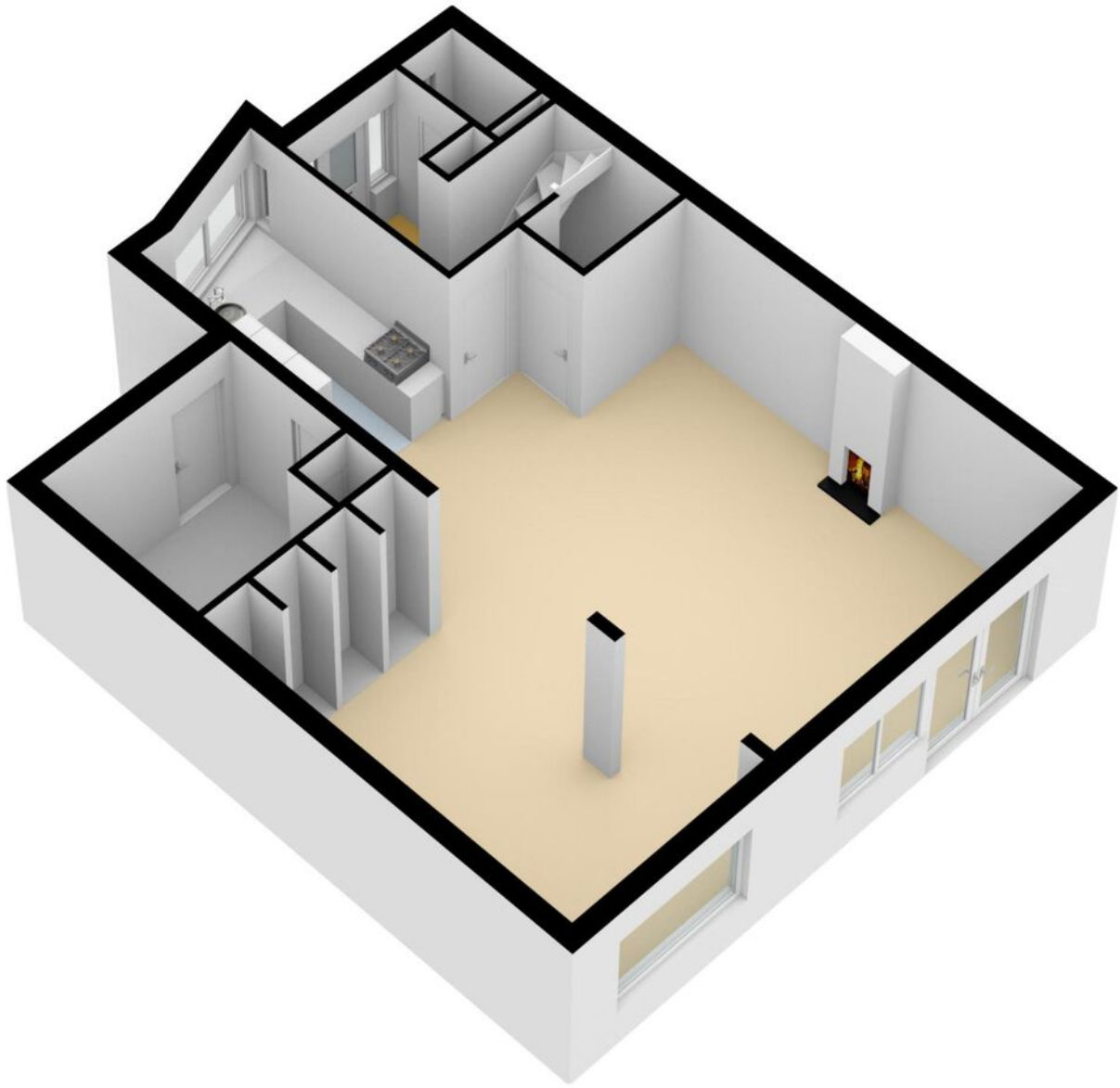

PLATTEGROND



1e Etage

Aan deze maatvoering kunnen geen rechten worden ontleend.

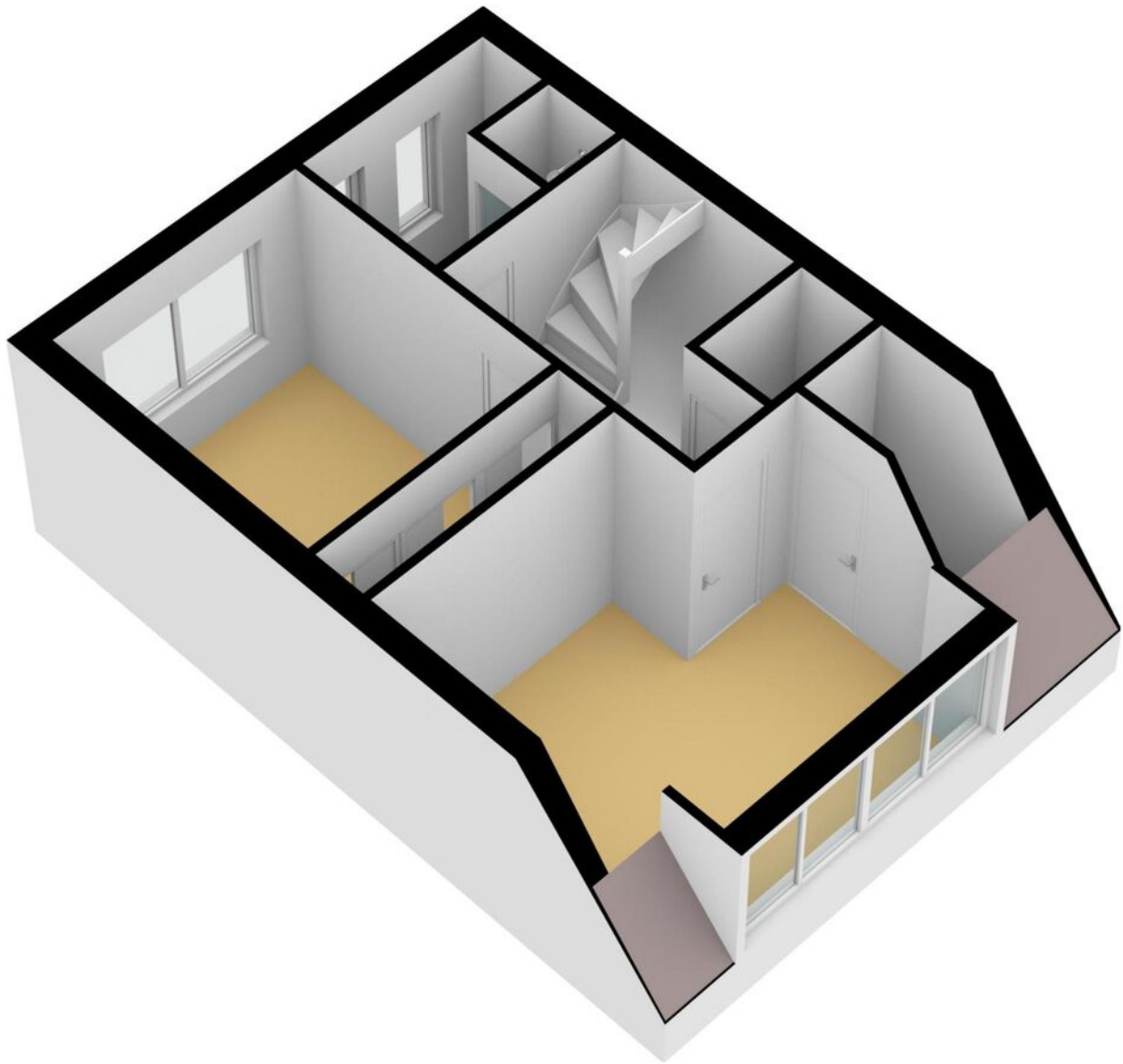

PLATTEGROND

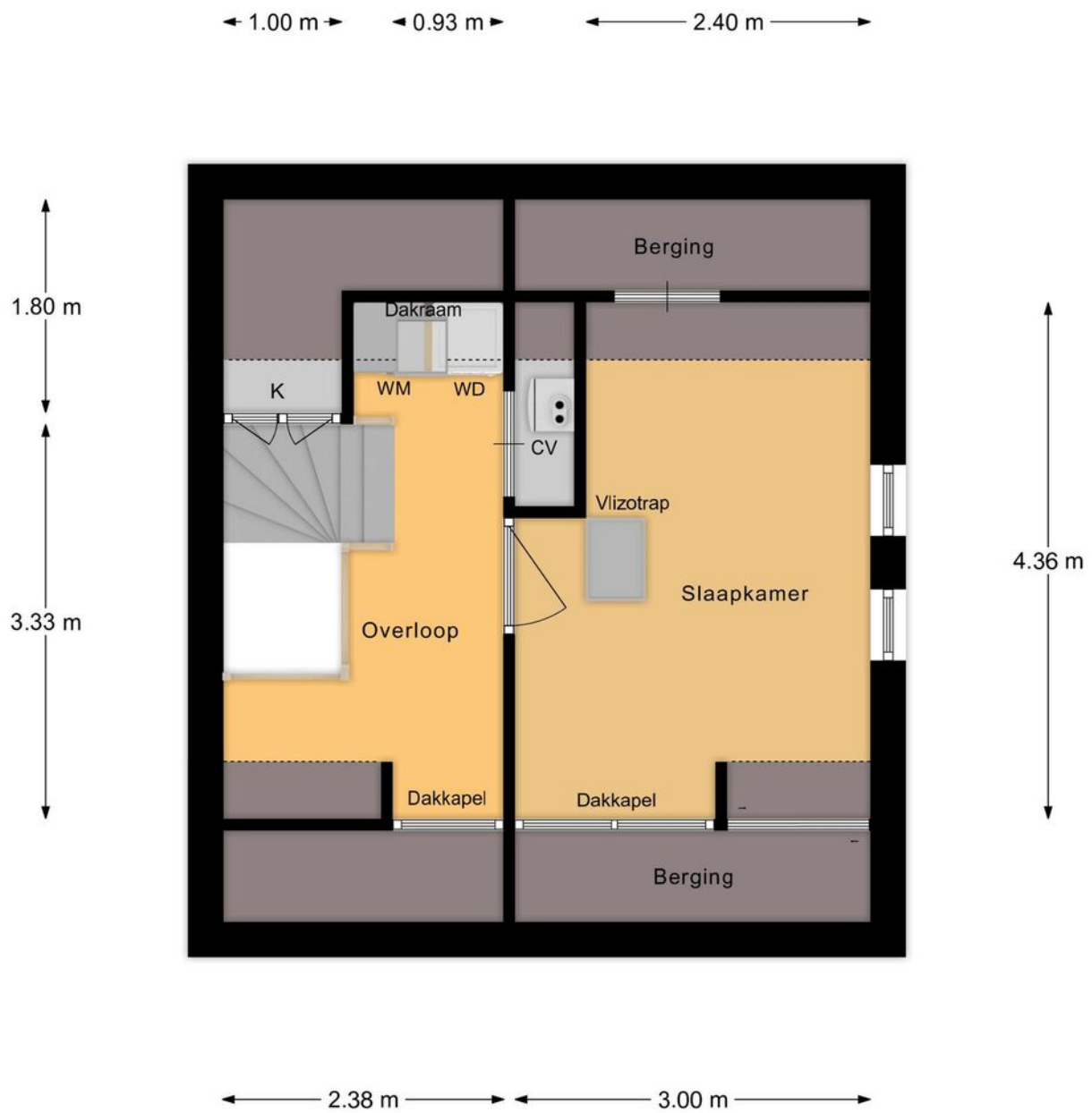

2e Etage

Aan deze maatvoering kunnen geen rechten worden ontleend.

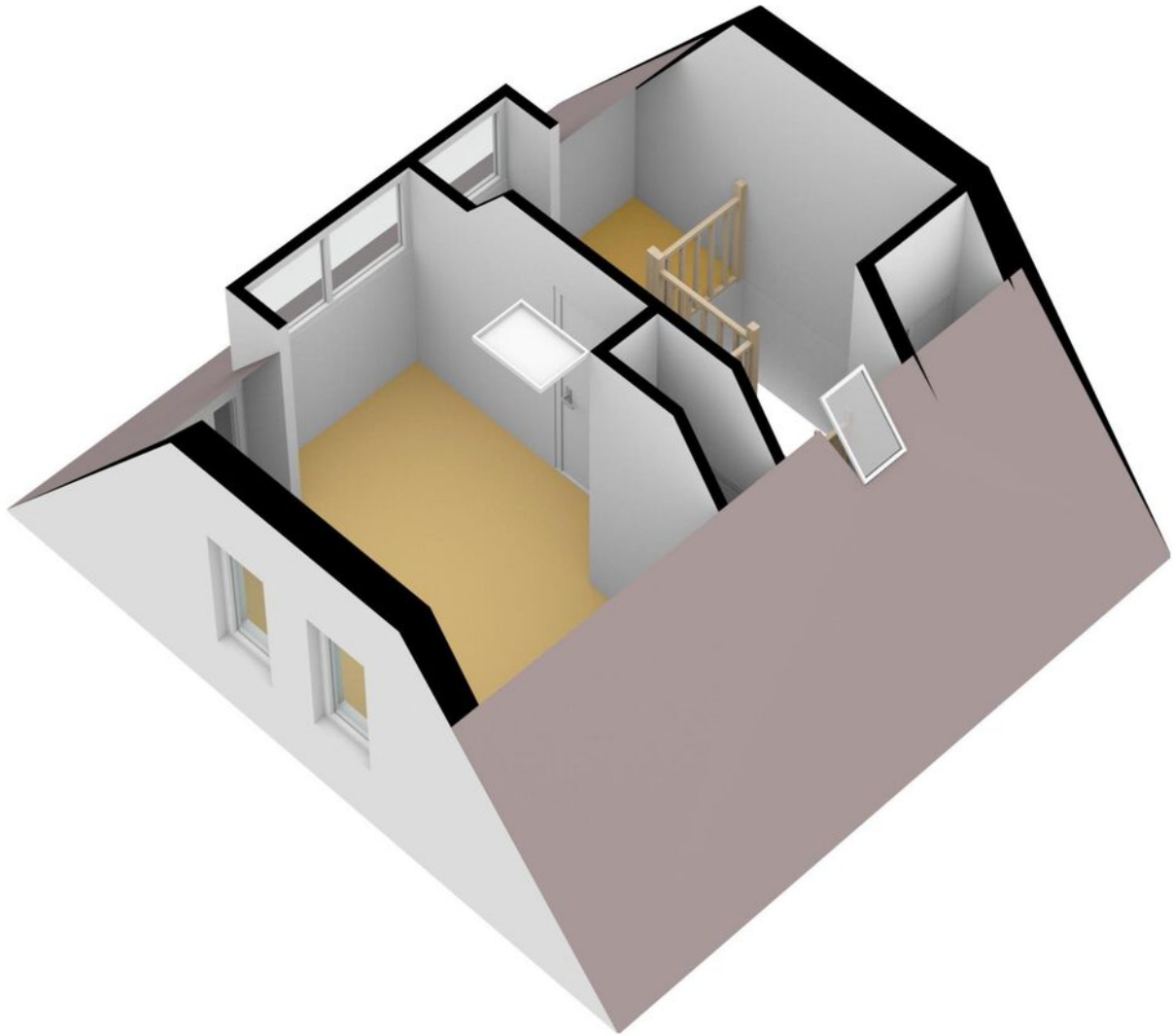

PLATTEGROND

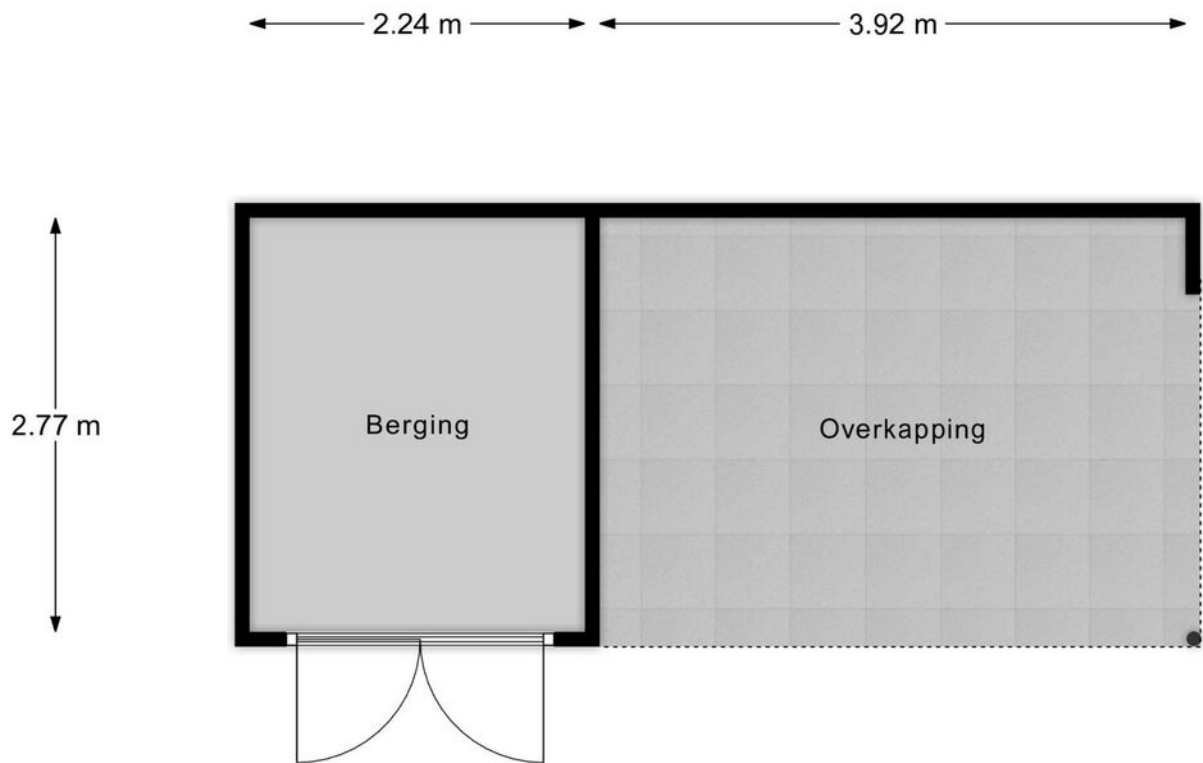

Berging

Aan deze maatvoering kunnen geen rechten worden ontleend.

LIJST VAN ZAKEN

	Blijft achter	Gaat mee	Kan worden overgenomen	N.v.t .
Woning - Interieur				
(Voorzet) openhaard met toebehoren	X			
Allesbrander				X
Houtkachel				X
(Gas)kachels				X
Designradiator(en)				X
Radiatorafwerking				X
Verlichting, te weten				
- inbouwspots/dimmers	X			
- opbouwspots/armaturen/ lampen/dimmers		X		
- losse (hang)lampen		X		
-				X
-				X
(Losse)kasten, legplanken, te weten				
-		X		
-				X
Raamdecoratie/zonwering binnen, te weten				
- gordijnrails			X	
- gordijnen			X	
- overgordijnen			X	
- vitrages				X
- rolgordijnen			X	
- lamellen				X
- jaloezieën				X
- (losse) horren/rolhorren	X			
-				X

LIJST VAN ZAKEN

	Blijft achter	Gaat mee	Kan worden overgenomen	N.v.t .
-				X
Vloerdecoratie, te weten				
- vloerbedekking	X			
- parketvloer				X
- houten vloer(delen)				X
- laminaat	X			
- plavuizen				X
- PVC	X			
-				X
Overig, te weten				
- spiegelwanden	X			
- schilderij ophangstelsel				X
-				X
-				X
-				X
-				X
Woning - Keuken				
Keukenblok (met bovenkasten)	X			
Keuken (inbouw)apparatuur, te weten				
- kookplaat	X			
- (gas)fornuis				X
- afzuigkap	X			
- magnetron				X
- oven	X			
- combi-oven/combimagnetron	X			
- koelkast	X			
- vriezer		X		

LIJST VAN ZAKEN

	Blijft achter	Gaat mee	Kan worden overgenomen	N.v.t .
- koel-vriescombinatie				X
- vaatwasser	X			
- Quooker	X			
- koffiezetapparaat		X		
-				X
-				X
Keukenaccessoires, te weten				
-				X
-				X
-				X
-				X
-				X
-				X
-				X
-				X
Woning - Sanitair/sauna				
Sauna met toebehoren				X
				X
				X
Toilet met de volgende toebehoren				
- toilet	X			
- toiletrolhouder	X			
- toiletborstel(houder)	X			
- fontein	X			
-				X
-				X
Badkamer met de volgende toebehoren				

LIJST VAN ZAKEN

	Blijft achter	Gaat mee	Kan worden overgenomen	N.v.t .
- ligbad				X
- jacuzzi/whirlpool				X
- douche (cabine/scherm)	X			
- stoomdouche (cabine)				X
- wastafel	X			
- wastafelmeubel	X			
- planchet				X
- toiletkast				X
- toilet	X			
- toiletrolhouder				X
- toiletborstel(houder)				X
- Kast badkamer	X			
-				X
Woning - Exterieur/installaties/ veiligheid/energiebesparing				
Schotel/antenne				X
Brievenbus				X
Kluis				X
(Voordeur)bel	X			
Alarminstallatie	X			
(Veiligheids)sloten en overige inbraakpreventie	X			
Rookmelders	X			
(Klok)thermostaat	X			
Airconditioning	X			
Screens				X
Rolluiken				X
Zonwering buiten	X			
Telefoonaansluiting/ internetaansluiting				X

LIJST VAN ZAKEN

	Blijft achter	Gaat mee	Kan worden overgenomen	N.v.t .
Veiligheidsschakelaar wasautomaat				X
Waterslot wasautomaat		X		
Zonnepanelen				X
Oplaadpunt elektrische auto				X
Zonnedoek is echter wel gescheurd. Wordt niet meer vervangen				X
				X
				X
				X
Warmwatervoorziening, te weten				
- CV-installatie	X			
- boiler				X
- geiser				X
-				X
-				X
-				X
Isolatievoorzieningen (voorzetramen/radiatorfolie etc.), te weten				
-				X
-				X
Tuin - Inrichting				
Tuinaanleg/bestrating	X			
Beplanting	X			
Olijfbomen plus 2 witte potten gaan mee		X		

LIJST VAN ZAKEN

	Blijft achter	Gaat mee	Kan worden overgenomen	N.v.t .
Tuin - Verlichting/installaties				
Buitenverlichting	X			
Tijd- of schemerschakelaar/ bewegingsmelder				X
				X
Tuin - Bebouwing				
Tuinhuis/buitenberging	X			
Kasten/werkbank in tuinhuis/ berging			X	
(Broei)kas				X
				X
				X
Tuin - Overig				
Overige tuin, te weten				
- (sier)hek				X
- vlaggenmast(houder)				X
-				X
-				X
Overig - Contracten				
CV: Nee				
Boiler: Nee				
Zonnepanelen: Nee				

FOTOGRAFIE & STYLING

K
BY KIM

DE EERSTE INDRUK IS GOUD WAARD



Enkele stylingtips

- ✓ Kijkt u eens kritisch door uw eigen woning, alsof u door de ogen van een potentiële koper kijkt en vraag uzelf dan af welke spullen overbodig zijn.
- ✓ Creëer sfeer en laat uw woning spreken! Open gordijnen, zet een bloemetje op tafel en zorg dat de fruitmand gevuld is;
- ✓ Is uw tuin of balkon op orde? Staat er een tuinset? Heeft u de kussens binnen handbereik?
- ✓ Heeft u een kachel? Kan deze branden tijdens de fotosessie? Is er voldoende hout op voorraad?



WONING BEKEKEN, WAT NU?



Bezichtigen

Wij bezichtigen onze woningen niet middels 'open huizen' maar hebben persoonlijke bezichtigingen of maken gebruik van inlooppmomenten. Bij een inlooppmoment laten wij een aantal kijkers op afspraak tegelijkertijd kijken. Hierdoor borgen wij dat er persoonlijke aandacht is voor jou én je vragen. Tevens proberen wij je tegemoet te komen als er meerdere aanvragen zijn om te bezichtigen. Bij de bezichtiging kan je je eventueel al laten bijstaan door een aankoopmakelaar. Wij adviseren je een aankoopmakelaar in de arm te nemen.

Onderzoeksplicht

De verkoper heeft een wettelijke meldingsplicht, hetgeen inhoudt dat hij eventuele gebreken dient te melden. Een koper heeft ook een wettelijke onderzoeksplicht en moet zich inspannen om o.a. de staat van de woning te onderzoeken. Als bepaalde zaken bij verkoper niet bekend zijn, kan een verkoper daar ook niets over melden. Denk aan bijvoorbeeld de bouwkundige staat van het pand of de fundering.

Procedure bij biedingen //voorbehouden

Wij vinden het belangrijk het proces van het bieden duidelijk te maken. Een bod bestaat uit een prijs in euro's die je wilt betalen voor de woning. Daarnaast bestaat een bieding uit een opleverdatum en eventuele voorwaarden. Het kan zijn dat wij meerdere biedingen ontvangen. De verkoper bepaalt dan met wie verder onderhandeld wordt of wie de koper wordt.

Het kan zijn dat de verkoper niet ingaat op jouw bieding. Vraag naar de specifieke procedure!

De meest gebruikte voorwaarden zijn:

- het voorbehoud van financiering (in euro's en in tijd)
- het voorbehoud van bouwtechnische keuring

Voorbehoud van financiering

Bij het maken van een voorbehoud van financiering geef je aan de woning te kopen mits er een financiering bij een hypotheek-verstrekende instelling verkregen wordt. Dit voorbehoud kan voor een periode van circa 6 weken gelden. Ook is het voorbehoud gelimiteerd in geld. In 2020 kan maximaal 100% van de koopsom opgenomen worden als voorbehoud. Bij het accepteren van dit voorbehoud werken wij mee aan de taxatie van de woning door een onafhankelijke taxateur. Je kiest zelf een taxateur. Je kan ook een voorbehoud maken voor een kleiner deel van de koopsom of afzien van het financieringsvoorbehoud als je zeker weet dat financiering rondkomt. Wij dienen jou in het kader van de Wwft (Wet ter voorkoming van witwassen en financieren van terrorisme) te vragen naar de herkomst van jouw financiële middelen. Bedenk zelf goed of je dit voorbehoud laat vallen.

Bouwkundige keuring

Bij het maken (en accepteren door de verkoper) van het voorbehoud van de bouwtechnische keuring werken we uiteraard mee aan de keuring.

In principe begeleiden wij het bezoek van de keurder en mag je hierbij aanwezig zijn. Je bent vrij in de keuze van de keurder. Er wordt wel een termijn afgesproken tot wanneer je gebruik kunt maken van dit voorbehoud. Ook kunnen inhoudelijke afspraken gemaakt worden ten aanzien van de toestand van de woning.

Overeenkomst

Na het ondertekenen van de koopovereenkomst is de mondelinge overeenkomst omgezet naar een schriftelijke overeenstemming en deze is rechtsgeldig. De koopovereenkomst is nu bindend en de wettelijke bedenktijd van 3 dagen gaat lopen. Dit geldt als je als particulier voor zelfbewoning koopt. Koop je als belegger en ga je de woning exploiteren dan is een mondeling akkoord voldoende en is de koop gesloten.

Ouderdomsclausule

Wanneer een woning ouder is, heeft de woning niet alle (technische) kenmerken van een nieuwbouwwoning. Door oudere bouwmaterialen en andere eisen in de bouwperiode kan het zijn dat een woning bijvoorbeeld minder goed geïsoleerd is dan een moderne woning. De ouderdomsclausule is bedoeld om de koper van een oudere woning erop te wijzen dat hij aan een oudere woning niet dezelfde eisen mag stellen als aan een nieuwe woning.

Niet-zelf bewoningsclausule

Het kan zijn dat een verkoper niet (recent) in de woning gewoond heeft. Denk aan een erfgenaam of belegger. Als dit het geval kan de verkoper niet alles van de woning weten. Jij als koper accepteert dat en dit wordt vastgelegd met deze clausule.



AANTEKENINGEN



MARKT SINGEL AVENUE BOULEVARD HOEK PLANTSOEN HEUL BRUG VEST WERF STRAAT LAAN WEG STEEG DREEF DIJK KADE I
PLEIN GRACHT DRIFT HOF MARKT SINGEL AVENUE BOULEVARD HOEK PLANTSOEN HEUL BRUG VEST WERF STRAAT LAAN WEG
KADE DAM ERF BAAN PAD PLEIN GRACHT DRIFT HOF MARKT SINGEL AVENUE BOULEVARD HOEK PLANTSOEN HEUL BRUG VEST
WERF STRAAT LAAN WEG STEEG DREEF DIJK KADE DAM ERF BAAN PAD PLEIN GRACHT DRIFT HOF MARKT SINGEL AVENU
PLANTSOEN HEUL BRUG VEST WERF STRAAT LAAN WEG STEEG DREEF DIJK KADE DAM ERF BAAN PAD PLEIN GRACHT DRIFT
AVENUE BOULEVARD HOEK PLANTSOEN HEUL BRUG VEST WERF STRAAT LAAN WEG STEEG DREEF DIJK KADE DAM ERF BAAN
DRIFT HOF MARKT SINGEL AVENUE BOULEVARD HOEK PLANTSOEN HEUL BRUG VEST WERF STRAAT LAAN WEG STEEG DREEF
BAAN PAD PLEIN GRACHT DRIFT HOF MARKT SINGEL AVENUE BOULEVARD HOEK PLANTSOEN HEUL BRUG VEST WERF STRAA
DREEF DIJK KADE DAM ERF BAAN PAD PLEIN GRACHT DRIFT HOF MARKT SINGEL AVENUE BOULEVARD HOEK PLANTSOEN HEU
STRAAT LAAN WEG STEEG DREEF DIJK KADE DAM ERF BAAN PAD PLEIN GRACHT DRIFT HOF MARKT SINGEL AVENUE BOULEVAR
HEUL BRUG VEST WERF STRAAT LAAN WEG STEEG DREEF DIJK KADE DAM ERF BAAN PAD PLEIN GRACHT DRIFT HOF MAR
BOULEVARD HOEK PLANTSOEN HEUL BRUG VEST WERF STRAAT LAAN WEG STEEG DREEF DIJK KADE DAM ERF BAAN PAD PLEIN
MARKT SINGEL AVENUE BOULEVARD HOEK PLANTSOEN HEUL BRUG VEST WERF STRAAT LAAN WEG STEEG DREEF DIJK KADE I
PLEIN GRACHT DRIFT HOF MARKT SINGEL AVENUE BOULEVARD HOEK PLANTSOEN HEUL BRUG VEST WERF STRAAT LAAN WEG
KADE DAM ERF BAAN PAD PLEIN GRACHT DRIFT HOF MARKT SINGEL AVENUE BOULEVARD HOEK PLANTSOEN HEUL BRUG VEST
WERF STRAAT LAAN WEG STEEG DREEF DIJK KADE DAM ERF BAAN PAD PLEIN GRACHT DRIFT HOF MARKT SINGEL AVENUE BOULEVARD HOEK PLAN
WEG STEEG DREEF DIJK KADE DAM ERF BAAN PAD PLEIN GRACHT DRIFT HOF MARKT SINGEL AVENUE BOULEVARD HOEK PLAN
VEST WERF STRAAT LAAN WEG STEEG DREEF DIJK KADE DAM ERF BAAN PAD PLEIN GRACHT DRIFT HOF MARKT SINGEL AVENU
PLANTSOEN HEUL BRUG VEST WERF STRAAT LAAN WEG STEEG DREEF DIJK KADE DAM ERF BAAN PAD PLEIN GRACHT DRIFT
AVENUE BOULEVARD HOEK PLANTSOEN HEUL BRUG VEST WERF STRAAT LAAN WEG STEEG DREEF DIJK KADE DAM ERF BAAN
DRIFT HOF MARKT SINGEL AVENUE BOULEVARD HOEK PLANTSOEN HEUL BRUG VEST WERF STRAAT LAAN WEG STEEG DREEF D
BAAN PAD PLEIN GRACHT DRIFT HOF MARKT SINGEL AVENUE BOULEVARD HOEK PLANTSOEN HEUL BRUG VEST WERF STRAA
DREEF DIJK KADE DAM ERF BAAN PAD PLEIN GRACHT DRIFT HOF MARKT SINGEL AVENUE BOULEVARD HOEK PLANTSOEN HEU
STRAAT LAAN WEG STEEG DREEF DIJK KADE DAM ERF BAAN PAD PLEIN GRACHT DRIFT HOF MARKT SINGEL AVENUE BOULEVAR
HEUL BRUG VEST WERF STRAAT LAAN WEG STEEG DREEF DIJK KADE DAM ERF BAAN PAD PLEIN GRACHT DRIFT HOF MAR
BOULEVARD HOEK PLANTSOEN HEUL BRUG VEST WERF STRAAT LAAN WEG STEEG DREEF DIJK KADE DAM ERF BAAN PAD PLEIN
MARKT SINGEL AVENUE BOULEVARD HOEK PLANTSOEN HEUL BRUG VEST WERF STRAAT LAAN WEG STEEG DREEF DIJK KADE I
PLEIN GRACHT DRIFT HOF MARKT SINGEL AVENUE BOULEVARD HOEK PLANTSOEN HEUL BRUG VEST WERF STRAAT LAAN WEG
KADE DAM ERF BAAN PAD PLEIN GRACHT DRIFT HOF MARKT SINGEL AVENUE BOULEVARD HOEK PLANTSOEN HEUL BRUG VEST
WERF STRAAT LAAN WEG STEEG DREEF DIJK KADE DAM ERF BAAN PAD PLEIN GRACHT DRIFT HOF MARKT SINGEL AVENUE BOULEVARD HOEK PLAN
WEG STEEG DREEF DIJK KADE DAM ERF BAAN PAD PLEIN GRACHT DRIFT HOF MARKT SINGEL AVENUE BOULEVARD HOEK PLAN
VEST WERF STRAAT LAAN WEG STEEG DREEF DIJK KADE DAM ERF BAAN PAD PLEIN GRACHT DRIFT HOF MARKT SINGEL AVENU



MOERKERKEN VAN DER MARK
WOON//WERK//MAKELAARS