

# B<sup>kom</sup> BINNEN BIJ

Theo Mann-Bouwmeesterstraat 10, Spijkenisse



4 slaapkamers tuin  
op het zuid

Vier tips van onze  
woningcoach.

Woning bekeken,  
wat nu ?



MOERKERKEN VAN DER MARK  
WOON//WERK//MAKELAARS

WAT KUNNEN WIJ VOOR JE DOEN?



## Colofon

### **Uitgever**

Moerkerken Van der Mark Makelaars

### **Fotografie & Styling**

Fotografie & Styling By Kim

### **Moerkerken Van der Mark Makelaars B.V.**

Londen 22

2993LA Barendrecht

0186 729 009 // 0180 768 008

[info@moerkerkenvandermark.nl](mailto:info@moerkerkenvandermark.nl)

# INHOUD

- \* Over Moerkerken Van der Mark Makelaars
- \* Wonen in
- \* Omschrijving
- \* Kenmerken
- \* Impressie woning
- \* Plattegronden
- \* Lijst van zaken
- \* 4 tips van onze woningcoach
- \* Woning bekeken, wat nu?
- \* Aantekeningen





# OVER MOERKERKEN VAN DER MARK MAKELAARS

*Het aroma van vers gezette koffie in de morgen. De derde traprede die kraakt wanneer je erop stapt. De warmte van de houtkachel. Het gevoel van thuis zit in de kleine dingen.*

## Woningmakelaar

Ervaren NVM-makelaars Marjolijn Moerkerken en Martin van der Mark helpen je met het verkopen van jouw woning waar zoveel herinneringen aan vastkleven. Of met het vinden van een plek waar je nieuwe herinneringen maakt. Reken op 40 jaar gezamenlijke ervaring en persoonlijke aandacht. Op basis van jouw wensen geven wij een passend advies.

Een huis kopen of verkopen is spannend. Er zijn veel partijen mee gemoeid, van hypotheekadviseur tot de notaris. En dan moet je ook nog rekening houden met factoren als ontbindende voorwaarden of wat je doet met de roerende zaken. Moerkerken Van der Mark Makelaars bewaart het overzicht en stroomlijnt het proces.

## Bedrijfsmakelaar

*Een bakker heeft andere wensen dan een administratiekantoor. Als bedrijfsmakelaar zetten wij onze specifieke kennis en uitgebreide netwerk in voor jouw perfecte bedrijfspand.*

Als ondernemer ben jij op zoek naar een pand dat perfect bij jouw business past. Maar waar je die ruimte vindt? Geen idee. En eigenlijk heb je ook geen tijd om het uit te zoeken. Daarom helpt onze bedrijfsmakelaar je graag verder. Wij kijken branchebreed en verder dan de geijkte locatie. Of je nu koopt of verkoopt: Moerkerken Van der Mark bezorgt je de beste deal.

## Ons werkgebied reikt van polder tot stad

Je woonde je leven lang in een dorp, maar bent nu op zoek naar het bruisende karakter van de stad. Of je zoekt een plek waar je de kinderen met een gerust hart buiten laat spelen, met wat groen. De regio's Hoeksche Waard en Barendrecht kennen voor ons geen geheimen. Als ervaren NVM-makelaars combineren we jouw woonwensen graag met onze kennis van deze gebieden. Laat je verrassen.

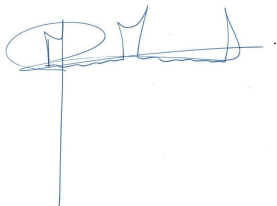

**Martin van der Mark**

06 20 44 48 48

[martin@moerkerkenvandermark.nl](mailto:martin@moerkerkenvandermark.nl)



**Marjolijn Moerkerken**

061519 5514

[marjolijn@moerkerkenvandermark.nl](mailto:marjolijn@moerkerkenvandermark.nl)



MOERKERKEN VAN DER MARK  
WOON//WERK//MAKELAARS

# SPIJKENISSE MAASWIJK



## WONEN IN

Functionaliteit, herkenbaarheid, orde en overzicht kenmerken Maaswijk (de grootste wijk van Spijkenisse), lange lanen, markante gebouwen op herkenbare punten, de verre en de futuristische architectuur van het wijkwinkelcentrum. Je er veel riante rijwoningen en tweekappers, maar zeker ook vrijstaande huizen. Ook het voorzieningenaanbod is gevarieerd. Je vind in de wijk diverse basisscholen, grote sportvoorzieningen. In de omgeving kun je fantastisch recreëren.

De Bernisse is 7 kilometer lang en bestaat uit meertjes, kommen en plassen. Een gebied van 300 hectare met bossen, drassige natuur en weilanden. Er zijn speciale strandjes, trailerhellingen en aanlegsteigers. Je kunt er roeien, kanoën, surfen en uiteraard zwemmen. Voor vogelliefhebbers en vissers is dit een prachtig gebied. De fietspaden verbinden de historische dorpskernen. In het recreatiegebied De Bernisse kun je genieten van diverse zwemlocaties.

## OMSCHRIJVING

Wat een leuke woning is dit! Het betreft hier een tussenwoning met 4 slaapkamers en tuin pal op het zuiden. Ben je nieuwsgierig geworden? Neem dan contact met ons op en maak een afspraak voor een bezichtiging.

De woning (bj. 1992) is gelegen in de gewilde wijk Maaswijk. Deze wijk kenmerkt zich als rustig, kindvriendelijk en groen. De ligging is ideaal met winkelcentrum Maaswijk op ca. 500m loopafstand gelegen. Ook scholen, speelveldjes, sportvoorzieningen, het medisch centrum en openbaar vervoer zijn in de directe omgeving te vinden. Ook natuurliefhebbers zijn hier aan het juiste adres met Natuurgebied De Berenplaat en park Welgelegen en Waterland waar het heerlijk recreëren is.

Indeling:

Begane grond:

Je betreedt de woning via de hal met meterkast, toiletruimte, welke is v.v. toilet en fonteintje, garderobe, trapopgang naar de verdieping en toegang tot de woonkamer.

De woonkamer is extra ruim door de aanbouw met lichtstraat en schuifpui aan de achterzijde, er is een schouw met inbouwhaard en er ligt een tegelvloer met vloerverwarming.

De open keuken is gelegen aan de voorzijde, is in hoekopstelling en v.v.

diverse inbouwapparatuur zoals een 5-pits gaskookplaat, afzuigkap, 1,5 spoelbak, vaatwasser, koelkast, vriezer en oven.

1e Verdieping:

De centrale overloop geeft toegang tot 3 ruime slaapkamers, die allemaal zijn voorzien van rolluiken, de badkamer en trapopgang naar de 2e verdieping.

De badkamer is voorzien van douchecabine met jetstreams, meubel met wastafel en 2e toilet.

2e Verdieping:

De afsluitbare trapopgang geeft toegang tot slaapkamer 4. Deze is heerlijk ruim, heeft een dakkapel aan de achterzijde, dakraam aan de



## OMSCHRIJVING

voorzijde, een vaste kastenwand en is v.v. airco en rolluiken. Aan de achterzijde is er tevens een wasruimte met opstelplaats voor de cv-ketel, wasmachine en -droger.

Aan weerszijden is er bergruimte achter het knieschot.

Tuin:

De tuin is pal op het zuiden gelegen en ingericht met sierbestrating.

Er staat een berging v.v. elektra, een houten tuinhuis, er is een houtopslag, een afsluitbare achterom, een buitenkraan en elektra.

De voortuin is ingericht met sierbestrating, vaste plantenborders en heeft ook een buitenkraan.

Bijzonderheden:

- Bouwjaar van de woning is 1992
- Betonnen verdiepingsvloeren
- Geheel voorzien van massieve kunststof kozijnen met hr++ glas (2011 vernieuwd)
- Remeha Avanta hr-ketel bj. 2015
- Meterkast: 6x 220V en 1x aardlekschakelaar
- 2011 2e etage dakkapel en airco geplaatst (uitbreiding op airco is mogelijk)
- 2019 hout van de gevel van de berging vernieuwd
- 2021 upgrade keuken: nieuwe deuren
- jan 2022 nieuwe binnendeuren geplaatst





Woonoppervlakte

**98 m<sup>2</sup>**

Inhoud

**332 m<sup>3</sup>**

Perceeloppervlakte

**147 m<sup>2</sup>**

Kamers

**5**

Slaapkamers

**4**

#### **Bouw**

Type:

**tussenwoning**

Bouwperiode:

**1992**

#### **Oppervlaktes**

Woonruimte:

**98 m<sup>2</sup>**

Externe bergruimte:

**12 m<sup>2</sup>**

Perceeloppervlakte:

**147 m<sup>2</sup>**

Volume:

**332 m<sup>3</sup>**

#### **Indeling**

Aantal kamers

**5 kamers (4 slaapkamers)**

#### **Buitenruimte**

Locatie:

**in woonwijk**

Tuin:

**66 m<sup>2</sup>**

Hoofdtuin:

**achtertuin**

#### **Berging**

Berging / Schuur:

**aangebouwd hout**

#### **Parking**

Parking:

**Vraagprijs € 309.000 k.k.**





Woonkamer  
Begane grond





Woonkamer  
Begane grond



Keuken  
Begane grond

















Slaapkamer  
2e verdieping







← 2.03 m →

↑ 2.46 m ↓

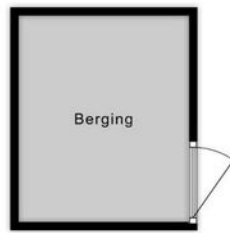

↑ 6.56 m ↓

↑ 2.49 m ↓

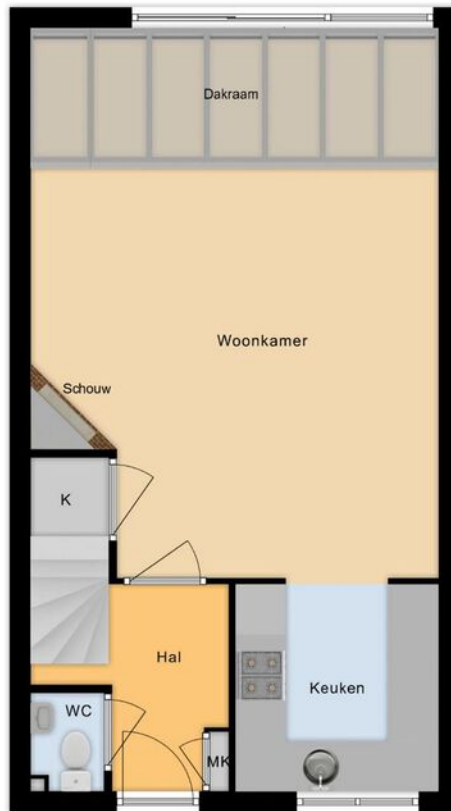

↑ 9.10 m ↓

← 2.36 m → ← 2.42 m →

← 4.86 m →

### Begane Grond

Aan deze maatvoering kunnen geen rechten worden ontleend.



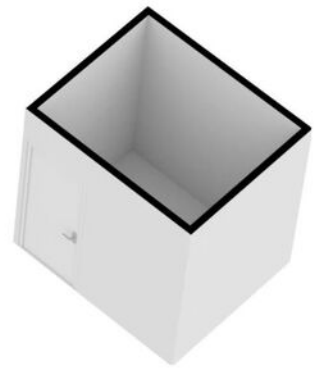
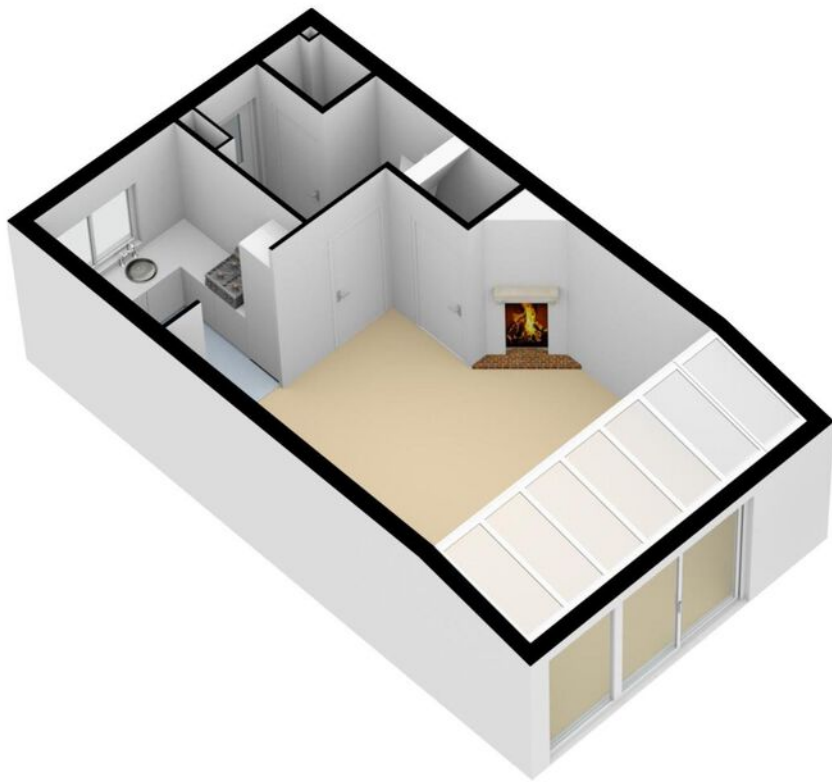

PLATTEGROND

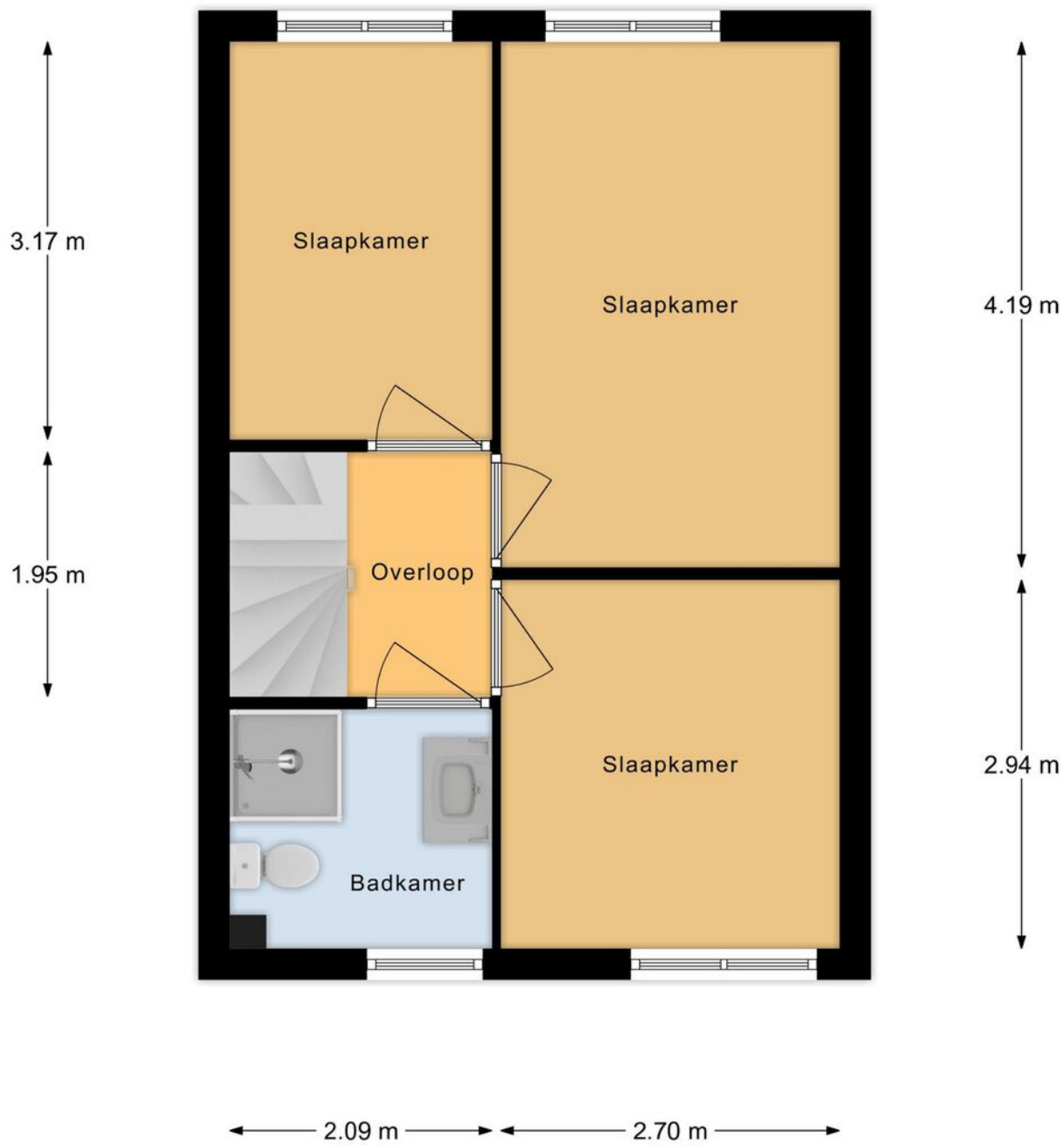

## 1e Verdieping

Aan deze maatvoering kunnen geen rechten worden ontleend.

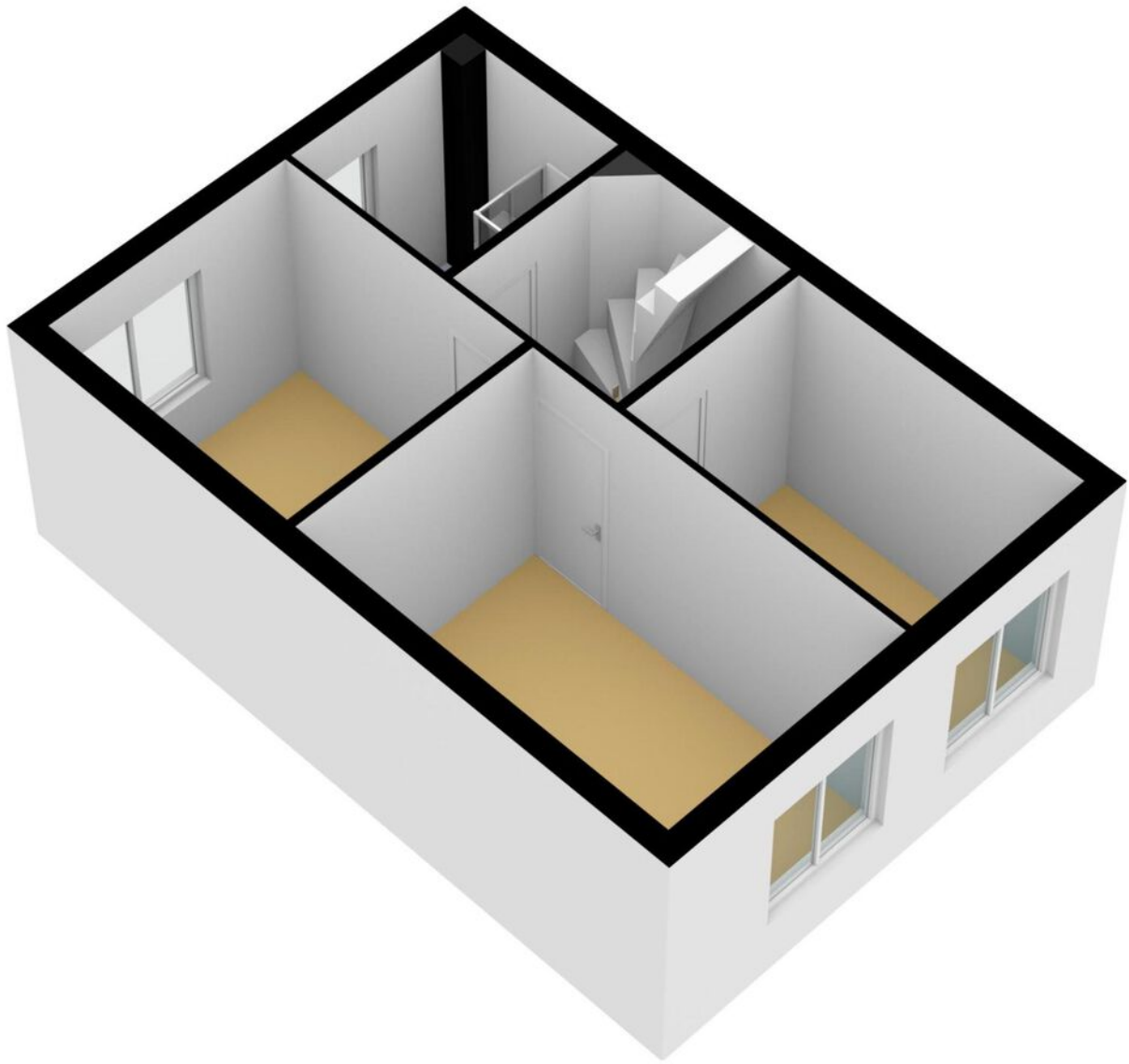

PLATTEGROND

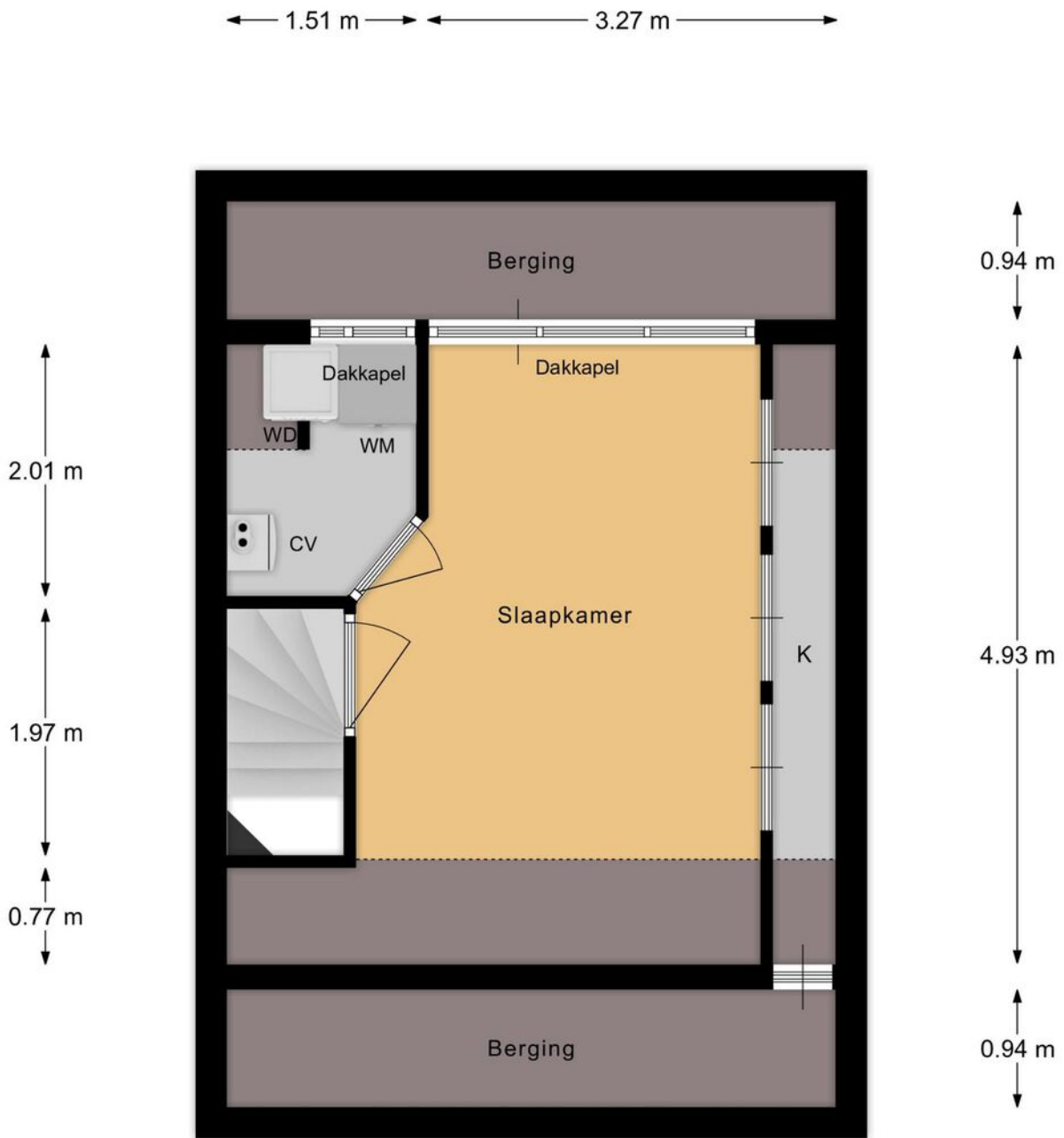

← 0.94 m → ← 3.86 m →

## 2e Verdieping

Aan deze maatvoering kunnen geen rechten worden ontleend.

3.25 m

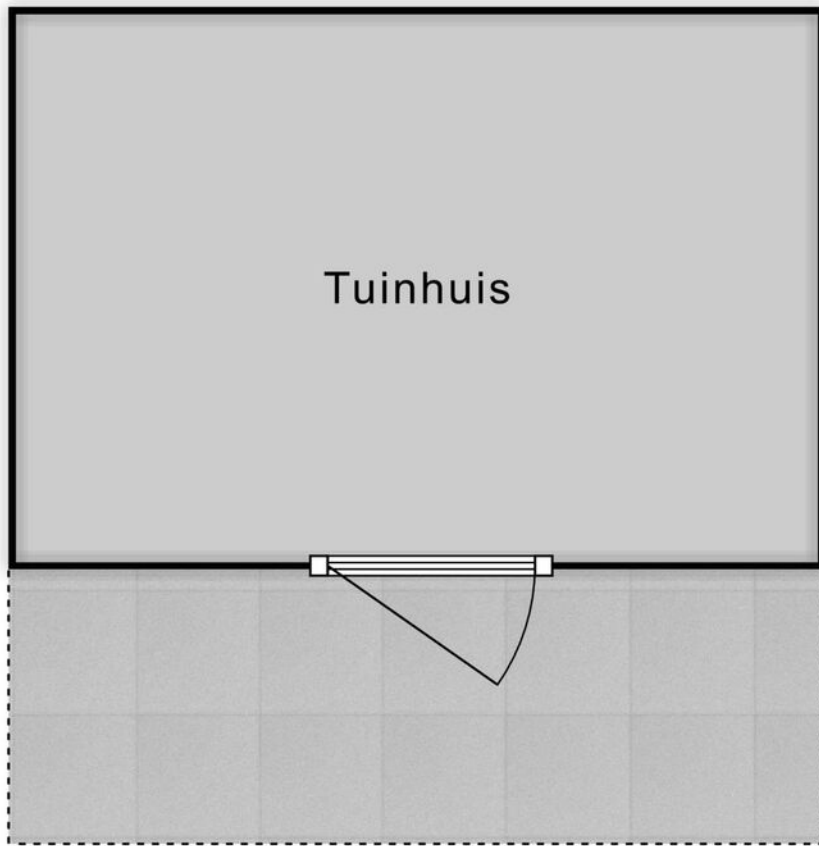

2.22 m

1.11 m

Tuinhuis

## LIJST VAN ZAKEN

	Blijft achter	Gaat mee	Kan worden overgenomen	N.v.t .
<b>Woning - Interieur</b>				
(Voorzet) openhaard met toebehoren	X			
Allesbrander				X
Houtkachel				X
(Gas)kachels				X
Designradiator(en)	X			
Radiatorafwerking	X			
Verlichting, te weten				
- inbouwspots/dimmers	X			
- opbouwspots/armaturen/ lampen/dimmers		X		
- losse (hang)lampen		X		
-				X
-				X
(Losse)kasten, legplanken, te weten				
- Schuifdeurkast & schoenenkastenwand (grote slaapkamer achterzijde)	X			
- Legplanken (kleine slaapkamer achterzijde)	X			
Raamdecoratie/zonwering binnen, te weten				
- gordijnrails	X			
- gordijnen				X
- overgordijnen		X		
- vitrages				X
- rolgordijnen				X
- lamellen				X

## LIJST VAN ZAKEN

	Blijft achter	Gaat mee	Kan worden overgenomen	N.v.t
- jaloezieën				X
- (losse) horren/rolhorren	X			
- Plissé rolgordijnen	X			
-				X
Vloerdecoratie, te weten				
- vloerbedekking				X
- parketvloer				X
- houten vloer(delen)				X
- laminaat	X			
- plavuizen	X			
-				X
-				X
Overig, te weten				
- spiegelwanden	X			
- schilderij ophangstelsel				X
-				X
-				X
-				X
-				X
<b>Woning - Keuken</b>				
Keukenblok (met bovenkasten)	X			
Keuken (inbouw)apparatuur, te weten				
- kookplaat	X			
- (gas)fornuis				X
- afzuigkap	X			
- magnetron				X
- oven				X

## LIJST VAN ZAKEN

	Blijft achter	Gaat mee	Kan worden overgenomen	N.v.t .
- combi-oven/combimagnetron	X			
- koelkast	X			
- vriezer	X			
- koel-vriescombinatie				X
- vaatwasser	X			
- Quooker				X
- koffiezetapparaat		X		
- Losse vriezer en koelkast in buitenberging		X		
-				X
Keukenaccessories, te weten				
- 2 stuks legplanken	X			
-				X
-				X
-				X
-				X
-				X
-				X
-				X
<b>Woning - Sanitair/sauna</b>				
Sauna met toebehoren				X
				X
				X
Toilet met de volgende toebehoren				
- toilet	X			
- toiletrolhouder	X			
- toiletborstel(houder)	X			
- fontein	X			
-				X



## LIJST VAN ZAKEN

	Blijft achter	Gaat mee	Kan worden overgenomen	N.v.t .
-				X
Badkamer met de volgende toebehoren				
- ligbad				X
- jacuzzi/whirlpool				X
- douche (cabine/scherm)	X			
- stoomdouche (cabine)				X
- wastafel	X			
- wastafelmeubel	X			
- planchet	X			
- toiletkast	X			
- toilet	X			
- toilethouder	X			
- toiletborstel(houder)	X			
-				X
-				X
<b>Woning - Exterieur/installaties/ veiligheid/energiebesparing</b>				
Schotel/antenne				X
Brievenbus	X			
Kluis				X
(Voordeur)bel	X			
Alarminstallatie				X
(Veiligheids)sloten en overige inbraakpreventie				X
Rookmelders	X			
(Klok)thermostaat	X			
Airconditioning	X			
Screens				X

## LIJST VAN ZAKEN

	Blijft achter	Gaat mee	Kan worden overgenomen	N.v.t .
Rolluiken	X			
Zonwering buiten	X			
Telefoonaansluiting/ internetaansluiting				X
Veiligheidsschakelaar wasautomaat				X
Waterslot wasautomaat		X		
Zonnepanelen				X
Oplaadpunt elektrische auto				X
				X
				X
				X
				X
Warmwatervoorziening, te weten				
- CV-installatie	X			
- boiler				X
- geiser				X
-				X
-				X
-				X
Isolatievoorzieningen (voorzetramen/radiatorfolie etc.), te weten				
-				X
-				X
<b>Tuin - Inrichting</b>				
Tuinaanleg/bestrating	X			
Beplanting	X			
				X

## LIJST VAN ZAKEN

	Blijft achter	Gaat mee	Kan worden overgenomen	N.v.t .
<b>Tuin - Verlichting/installaties</b>				
Buitenverlichting	X			
Tijd- of schemerschakelaar/ bewegingsmelder	X			
				X
<b>Tuin - Bebouwing</b>				
Tuinhuis/buitenberging	X			
Kasten/werkbank in tuinhuis/ berging		X		
(Broei)kas				X
				X
				X
<b>Tuin - Overig</b>				
Overige tuin, te weten				
- (sier)hek				X
- vlaggenmast(houder)				X
- Betonnen plantenbakken en houten plantenbak	X			
- Gevlochten plantenbakken, kruidentuin op wielen en tuinmeubilair		X		
<b>Overig - Contracten</b>				
CV: Nee				
Boiler: Nee				
Zonnepanelen: Nee				

# FOTOGRAFIE & STYLING

K  
BY KIM

DE EERSTE INDRUK IS GOUD WAARD



## Enkele stylingtips

- ✓ Kijkt u eens kritisch door uw eigen woning, alsof u door de ogen van een potentiële koper kijkt en vraag uzelf dan af welke spullen overbodig zijn.
- ✓ Creëer sfeer en laat uw woning spreken! Open gordijnen, zet een bloemetje op tafel en zorg dat de fruitmand gevuld is;
- ✓ Is uw tuin of balkon op orde? Staat er een tuinset? Heeft u de kussens binnen handbereik?
- ✓ Heeft u een kachel? Kan deze branden tijdens de fotosessie? Is er voldoende hout op voorraad?



# WONING BEKEKEN, WAT NU?



## **Bezichtigen**

Wij bezichtigen onze woningen niet middels 'open huizen' maar hebben persoonlijke bezichtigingen of maken gebruik van inlooptmomenten. Bij een inlooptmoment laten wij een aantal kijkers op afspraak tegelijkertijd kijken. Hierdoor borgen wij dat er persoonlijke aandacht is voor jou én je vragen. Tevens proberen wij je tegemoet te komen als er meerdere aanvragen zijn om te bezichtigen. Bij de bezichtiging kan je je eventueel al laten bijstaan door een aankoopmakelaar. Wij adviseren je een aankoopmakelaar in de arm te nemen.

## **Onderzoeksplicht**

De verkoper heeft een wettelijke meldingsplicht, hetgeen inhoudt dat hij eventuele gebreken dient te melden. Een koper heeft ook een wettelijke onderzoeksplicht en moet zich inspannen om o.a. de staat van de woning te onderzoeken. Als bepaalde zaken bij verkoper niet bekend zijn, kan een verkoper daar ook niets over melden. Denk aan bijvoorbeeld de bouwkundige staat van het pand of de fundering.

## **Procedure bij biedingen //voorbehouden**

Wij vinden het belangrijk het proces van het bieden duidelijk te maken. Een bod bestaat uit een prijs in euro's die je wilt betalen voor de woning. Daarnaast bestaat een bieding uit een opleverdatum en eventuele voorwaarden. Het kan zijn dat wij meerdere biedingen ontvangen. De verkoper bepaalt dan met wie verder onderhandeld wordt of wie de koper wordt.

Het kan zijn dat de verkoper niet ingaat op jouw bieding. Vraag naar de specifieke procedure!

De meest gebruikte voorwaarden zijn:

- het voorbehoud van financiering (in euro's en in tijd)
- het voorbehoud van bouwtechnische keuring

## **Voorbehoud van financiering**

Bij het maken van een voorbehoud van financiering geef je aan de woning te kopen mits er een financiering bij een hypotheek-verstrekende instelling verkregen wordt. Dit voorbehoud kan voor een periode van circa 6 weken gelden. Ook is het voorbehoud gelimiteerd in geld. In 2020 kan maximaal 100% van de koopsom opgenomen worden als voorbehoud. Bij het accepteren van dit voorbehoud werken wij mee aan de taxatie van de woning door een onafhankelijke taxateur. Je kiest zelf een taxateur. Je kan ook een voorbehoud maken voor een kleiner deel van de koopsom of afzien van het financieringsvoorbehoud als je zeker weet dat financiering rondkomt. Wij dienen jou in het kader van de Wwft (Wet ter voorkoming van witwassen en financieren van terrorisme) te vragen naar de herkomst van jouw financiële middelen. Bedenk zelf goed of je dit voorbehoud laat vallen.

## **Bouwkundige keuring**

Bij het maken (en accepteren door de verkoper) van het voorbehoud van de bouwtechnische keuring werken we uiteraard mee aan de keuring.

In principe begeleiden wij het bezoek van de keurder en mag je hierbij aanwezig zijn. Je bent vrij in de keuze van de keurder. Er wordt wel een termijn afgesproken tot wanneer je gebruik kunt maken van dit voorbehoud. Ook kunnen inhoudelijke afspraken gemaakt worden ten aanzien van de toestand van de woning.

### **Overeenkomst**

Na het ondertekenen van de koopovereenkomst is de mondelinge overeenkomst omgezet naar een schriftelijke overeenstemming en deze is rechtsgeldig. De koopovereenkomst is nu bindend en de wettelijke bedenktijd van 3 dagen gaat lopen. Dit geldt als je als particulier voor zelfbewoning koopt. Koop je als belegger en ga je de woning exploiteren dan is een mondeling akkoord voldoende en is de koop gesloten.

### **Ouderdomsclausule**

Wanneer een woning ouder is, heeft de woning niet alle (technische) kenmerken van een nieuwbouwwoning. Door oudere bouwmaterialen en andere eisen in de bouwperiode kan het zijn dat een woning bijvoorbeeld minder goed geïsoleerd is dan een moderne woning. De ouderdomsclausule is bedoeld om de koper van een oudere woning erop te wijzen dat hij aan een oudere woning niet dezelfde eisen mag stellen als aan een nieuwe woning.

### **Niet-zelf bewoningsclausule**

Het kan zijn dat een verkoper niet (recent) in de woning gewoond heeft. Denk aan een erfgenaam of belegger. Als dit het geval kan de verkoper niet alles van de woning weten. Jij als koper accepteert dat en dit wordt vastgelegd met deze clausule.



# AANTEKENINGEN



MARKT SINGEL AVENUE BOULEVARD HOEK PLANTSOEN HEUL BRUG VEST WERF STRAAT LAAN WEG STEEG DREEF DIJK KADE  
PLEIN GRACHT DRIFT HOF MARKT SINGEL AVENUE BOULEVARD HOEK PLANTSOEN HEUL BRUG VEST WERF STRAAT LAAN WEG  
KADE DAM ERF BAAN PAD PLEIN GRACHT DRIFT HOF MARKT SINGEL AVENUE BOULEVARD HOEK PLANTSOEN HEUL BRUG VEST  
WERF STRAAT LAAN WEG STEEG DREEF DIJK KADE DAM ERF BAAN PAD PLEIN GRACHT DRIFT HOF MARKT SINGEL AVENU  
PLANTSOEN HEUL BRUG VEST WERF STRAAT LAAN WEG STEEG DREEF DIJK KADE DAM ERF BAAN PAD PLEIN GRACHT DRIFT  
AVENUE BOULEVARD HOEK PLANTSOEN HEUL BRUG VEST WERF STRAAT LAAN WEG STEEG DREEF DIJK KADE DAM ERF BAAN  
DRIFT HOF MARKT SINGEL AVENUE BOULEVARD HOEK PLANTSOEN HEUL BRUG VEST WERF STRAAT LAAN WEG STEEG DREEF  
BAAN PAD PLEIN GRACHT DRIFT HOF MARKT SINGEL AVENUE BOULEVARD HOEK PLANTSOEN HEUL BRUG VEST WERF STRAA  
DREEF DIJK KADE DAM ERF BAAN PAD PLEIN GRACHT DRIFT HOF MARKT SINGEL AVENUE BOULEVARD HOEK PLANTSOEN HEU  
STRAAT LAAN WEG STEEG DREEF DIJK KADE DAM ERF BAAN PAD PLEIN GRACHT DRIFT HOF MARKT SINGEL AVENUE BOULEVAR  
HEUL BRUG VEST WERF STRAAT LAAN WEG STEEG DREEF DIJK KADE DAM ERF BAAN PAD PLEIN GRACHT DRIFT HOF MAR  
BOULEVARD HOEK PLANTSOEN HEUL BRUG VEST WERF STRAAT LAAN WEG STEEG DREEF DIJK KADE DAM ERF BAAN PAD PLEIN  
MARKT SINGEL AVENUE BOULEVARD HOEK PLANTSOEN HEUL BRUG VEST WERF STRAAT LAAN WEG STEEG DREEF DIJK KADE  
PLEIN GRACHT DRIFT HOF MARKT SINGEL AVENUE BOULEVARD HOEK PLANTSOEN HEUL BRUG VEST WERF STRAAT LAAN WEG  
KADE DAM ERF BAAN PAD PLEIN GRACHT DRIFT HOF MARKT SINGEL AVENUE BOULEVARD HOEK PLANTSOEN HEUL BRUG VEST  
WERF STRAAT LAAN WEG STEEG DREEF DIJK KADE DAM ERF BAAN PAD PLEIN GRACHT DRIFT HOF MARKT SINGEL AVENUE BOULEVARD HOEK PLAN  
WEG STEEG DREEF DIJK KADE DAM ERF BAAN PAD PLEIN GRACHT DRIFT HOF MARKT SINGEL AVENUE BOULEVARD HOEK PLAN  
VEST WERF STRAAT LAAN WEG STEEG DREEF DIJK KADE DAM ERF BAAN PAD PLEIN GRACHT DRIFT HOF MARKT SINGEL AVENU  
PLANTSOEN HEUL BRUG VEST WERF STRAAT LAAN WEG STEEG DREEF DIJK KADE DAM ERF BAAN PAD PLEIN GRACHT DRIFT  
AVENUE BOULEVARD HOEK PLANTSOEN HEUL BRUG VEST WERF STRAAT LAAN WEG STEEG DREEF DIJK KADE DAM ERF BAAN  
DRIFT HOF MARKT SINGEL AVENUE BOULEVARD HOEK PLANTSOEN HEUL BRUG VEST WERF STRAAT LAAN WEG STEEG DREEF D  
BAAN PAD PLEIN GRACHT DRIFT HOF MARKT SINGEL AVENUE BOULEVARD HOEK PLANTSOEN HEUL BRUG VEST WERF STRAA  
DREEF DIJK KADE DAM ERF BAAN PAD PLEIN GRACHT DRIFT HOF MARKT SINGEL AVENUE BOULEVARD HOEK PLANTSOEN HEU  
STRAAT LAAN WEG STEEG DREEF DIJK KADE DAM ERF BAAN PAD PLEIN GRACHT DRIFT HOF MARKT SINGEL AVENUE BOULEVAR  
HEUL BRUG VEST WERF STRAAT LAAN WEG STEEG DREEF DIJK KADE DAM ERF BAAN PAD PLEIN GRACHT DRIFT HOF MAR  
BOULEVARD HOEK PLANTSOEN HEUL BRUG VEST WERF STRAAT LAAN WEG STEEG DREEF DIJK KADE DAM ERF BAAN PAD PLEIN  
MARKT SINGEL AVENUE BOULEVARD HOEK PLANTSOEN HEUL BRUG VEST WERF STRAAT LAAN WEG STEEG DREEF DIJK KADE  
PLEIN GRACHT DRIFT HOF MARKT SINGEL AVENUE BOULEVARD HOEK PLANTSOEN HEUL BRUG VEST WERF STRAAT LAAN WEG  
KADE DAM ERF BAAN PAD PLEIN GRACHT DRIFT HOF MARKT SINGEL AVENUE BOULEVARD HOEK PLANTSOEN HEUL BRUG VEST  
WERF STRAAT LAAN WEG STEEG DREEF DIJK KADE DAM ERF BAAN PAD PLEIN GRACHT DRIFT HOF MARKT SINGEL AVENUE BOULEVARD HOEK PLAN  
WEG STEEG DREEF DIJK KADE DAM ERF BAAN PAD PLEIN GRACHT DRIFT HOF MARKT SINGEL AVENUE BOULEVARD HOEK PLAN  
VEST WERF STRAAT LAAN WEG STEEG DREEF DIJK KADE DAM ERF BAAN PAD PLEIN GRACHT DRIFT HOF MARKT SINGEL AVENU



MOERKERKEN VAN DER MARK  
WOON//WERK//MAKELAARS