

# kom BINNEN BIJ

Amelanderoog 10, Barendrecht



Ruime hoekwoning  
WATER LEEFT

Vier tips van onze  
woningcoach.

Woning bekeken,  
wat nu ?



MOERKERKEN VAN DER MARK  
WOON//WERK//MAKELAARS

WAT KUNNEN WIJ VOOR JE DOEN?



## Colofon

### **Uitgever**

Moerkerken Van der Mark Makelaars

### **Fotografie & Styling**

Fotografie & Styling By Kim

### **Moerkerken Van der Mark Makelaars B.V.**

Londen 22  
2993LA Barendrecht  
0186 729 009 // 0180 768 008  
[info@moerkerkenvandermark.nl](mailto:info@moerkerkenvandermark.nl)

# INHOUD

- \* Over Moerkerken Van der Mark Makelaars
- \* Wonen in
- \* Omschrijving
- \* Kenmerken
- \* Impressie woning
- \* Plattegronden
- \* Zon kaart
- \* Lijst van zaken
- \* 4 tips van onze woningcoach
- \* Woning bekeken, wat nu?
- \* Aantekeningen





# OVER MOERKERKEN VAN DER MARK MAKELAARS

*Het aroma van vers gezette koffie in de morgen. De derde traprede die kraakt wanneer je erop stapt. De warmte van de houtkachel. Het gevoel van thuis zit in de kleine dingen.*

## Woningmakelaar

Ervaren NVM-makelaars Marjolijn Moerkerken en Martin van der Mark helpen je met het verkopen van jouw woning waar zoveel herinneringen aan vastkleven. Of met het vinden van een plek waar je nieuwe herinneringen maakt. Reken op 40 jaar gezamenlijke ervaring en persoonlijke aandacht. Op basis van jouw wensen geven wij een passend advies.

Een huis kopen of verkopen is spannend. Er zijn veel partijen mee gemoeid, van hypotheekadviseur tot de notaris. En dan moet je ook nog rekening houden met factoren als ontbindende voorwaarden of wat je doet met de roerende zaken. Moerkerken Van der Mark Makelaars bewaart het overzicht en stroomlijnt het proces.

## Bedrijfsmakelaar

*Een bakker heeft andere wensen dan een administratiekantoor. Als bedrijfsmakelaar zetten wij onze specifieke kennis en uitgebreide netwerk in voor jouw perfecte bedrijfspand.*

Als ondernemer ben jij op zoek naar een pand dat perfect bij jouw business past. Maar waar je die ruimte vindt? Geen idee. En eigenlijk heb je ook geen tijd om het uit te zoeken. Daarom helpt onze bedrijfsmakelaar je graag verder. Wij kijken branchebreed en verder dan de geijkte locatie. Of je nu koopt of verkoopt: Moerkerken Van der Mark bezorgt je de beste deal.

## Ons werkgebied reikt van polder tot stad

Je woonde je leven lang in een dorp, maar bent nu op zoek naar het bruisende karakter van de stad. Of je zoekt een plek waar je de kinderen met een gerust hart buiten laat spelen, met wat groen. De regio's Hoeksche Waard en Barendrecht kennen voor ons geen geheimen. Als ervaren NVM-makelaars combineren we jouw woonwensen graag met onze kennis van deze gebieden. Laat je verrassen.

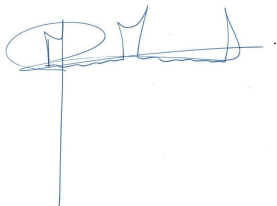

**Martin van der Mark**

06 20 44 48 48

[martin@moerkerkenvandermark.nl](mailto:martin@moerkerkenvandermark.nl)



**Marjolijn Moerkerken**

061519 5514

[marjolijn@moerkerkenvandermark.nl](mailto:marjolijn@moerkerkenvandermark.nl)



MOERKERKEN VAN DER MARK  
WOON//WERK//MAKELAARS

# BARENDRECHT



## WONEN IN

Het is prima wonen in Barendrecht met een breed aanbod aan voorzieningen als winkels, scholen, theater en (water)sportverenigingen. Natuur- en watersportliefhebbers zijn hier aan het juiste adres met recreatiegebied Oude Maas, natuurgebied De Zuidpolder en de Rhoonse en Carnisse Grienden, waar het heerlijk wandelen, fietsen of hardlopen is.

Verder is er een kanoverhuur, kinderboerderij, speeltuin en horeca. Barendrecht vormt een prettige woonomgeving en heeft een centrale ligging voor woon-werkverkeer richting de havens van Rotterdam en Moerdijk met uitvalswegen A29/A15 en A16 in de directe omgeving. Ook met openbaar vervoer is Barendrecht uitstekend te bereiken.

## OMSCHRIJVING

Water leeft, het is nooit hetzelfde. Tegelijk geeft het rust. Water is heerlijk voor de recreatie; water en wonen gaan goed samen. Is dit ook jouw gevoel over wonen? Dan vind je het antwoord bij deze woning. Het eiland waarop de woning ligt heet Gaatkensoog en is ontworpen als een ovaal, waardoor de meeste huizen zijn gelegen aan het water.

Het betreft hier een hoekwoning (bouwjaar 2001) welke het beste van 2 werelden combineert: aan de voorzijde het knusse sociale gevoel van een woonwijk en aan de achterzijde heerlijk gelegen aan het water en toch een privacy biedende tuin.

De woning voelt bijzonder ruim aan door de woonkamer met de glazen pui aan de tuinzijde, de open keuken en een hoog plafond met vide. Het geheel is gelegen aan een hof met enkel bestemmingsverkeer, waardoor het hier heerlijk rustig en kindvriendelijk is.

Het centrum van Carnisselande ligt op loopafstand en voorziet in een breed aanbod aan voorzieningen. Natuurliefhebbers zijn hier aan het juiste adres met de Rhoonse en Carnisse Grienden en het natuurgebied de Zuidpolder waar het heerlijk wandelen, fietsen of hardlopen is. Verder is er een kinderboerderij, speeltuin, kanoverhuur en leuke gezellige horeca.

Barendrecht vormt een prettige woonomgeving en heeft een centrale ligging voor wat betreft woon-/werkverkeer richting de havens van Rotterdam en Moerdijk met de uitvalswegen A29/ A15 en A16 in de directe nabijheid. Met de tram sta je zo in hartje Rotterdam!

Indeling:

Begane grond:

Entree via de ruime hal met garderobe, meterkast, toiletruimte en trapopgang naar de verdieping.

De woonkamer is toegankelijk via de dubbele glazen deuren, iets wat de ruimtelijkheid en lichtinval nog eens extra benadrukt. Ook heeft de gezellige woonkamer een open haard en een vide met dakraam, wat zorgt voor een fijne lichtinval. De openslaande deuren bieden toegang tot het terras en de tuin.



## OMSCHRIJVING

De open keuken heeft 2 rechte keukenblokken met diverse inbouwapparatuur zoals een 4-pits keramische kookplaat, afzuigkap, dubbele spoelbak, koelkast, vaatwasser, combimagnetron en oven.

De gehele begane grond is afgewerkt met plavuizen en voorzien van vloerverwarming en de woonkamer is voorzien van airconditioning.

### Verdieping:

De centrale en ruime overloop geeft toegang tot 3 ruime slaapkamers, de badkamer en een wasruimte. Een heel leuk detail hier is de eerdergenoemde vide met dakraam met zicht op o.a. de eetkamertafel in de woonkamer.

De hoofdslaapkamer is gelegen over de gehele breedte aan de voorzijde; slaapkamer 2 en 3 liggen aan de achterzijde. 2 slaapkamers zijn voorzien van airconditioning.

De badkamer is voorzien van een 2e toilet, ligbad en een meubel met dubbele wastafel, spiegel en verlichting. De wasruimte heeft naast een opstelplek voor zowel de wasmachine als -droger ook nog extra bergruimte.

### Tuin:

De tuin is een heerlijke plek om te vertoeven en biedt voor ieder wat wils; via de openslaande deuren stap je zo op het heerlijke terras. Het is omgeven door vaste plantenborders en als je verder doorloopt stap je zo op de vlonder met een zitje aan de waterkant. De diepe tuin is gelegen op het zuidoosten. Grenzend aan de woning staat nog een stenen berging voorzien van elektra.

### Berging:

Deze is inpandig, geïsoleerd, voorzien van elektra en bereikbaar via een aparte ingang aan de voorzijde van de woning. Er is ruim voldoende parkeergelegenheid direct voor de woning.

### Bijzonderheden:

- Bouwjaar van de woning is 2001;
- Betonnen verdiepingsvloeren;
- Geheel voorzien van hardhouten kozijnwerk met hr-glas;
- Stadsverwarming;
- Airconditioning (woonkamer en 2 slaapkamers);
- Meterkast: 9x 220V en 2x aardlekschakelaar;
- 11 zonnepanelen (2022, eigendom);
- Alarminstallatie.





Woonoppervlakte

**113 m<sup>2</sup>**

Inhoud

**418 m<sup>3</sup>**

Perceeloppervlakte

**140 m<sup>2</sup>**

Kamers

**4**

Slaapkamers

**3**

#### **Bouw**

Type: **hoekwoning**

Bouwperiode: **2001**

#### **Oppervlaktes**

Woonruimte: **113 m<sup>2</sup>**

Externe bergruimte: **-**

Perceeloppervlakte: **140 m<sup>2</sup>**

Volume: **418 m<sup>3</sup>**

#### **Indeling**

Aantal kamers **4 kamers (3 slaapkamers)**

#### **Buitenruimte**

Locatie: **aan water, aan rustige weg, in woonwijk**

Tuin: **65 m<sup>2</sup>**

Hoofdtuin: **achtertuin**

#### **Berging**

Berging / Schuur: **inpandig**

#### **Parking**

Parking: **openbaar parkeren**

**Vraagprijs € 389.000**



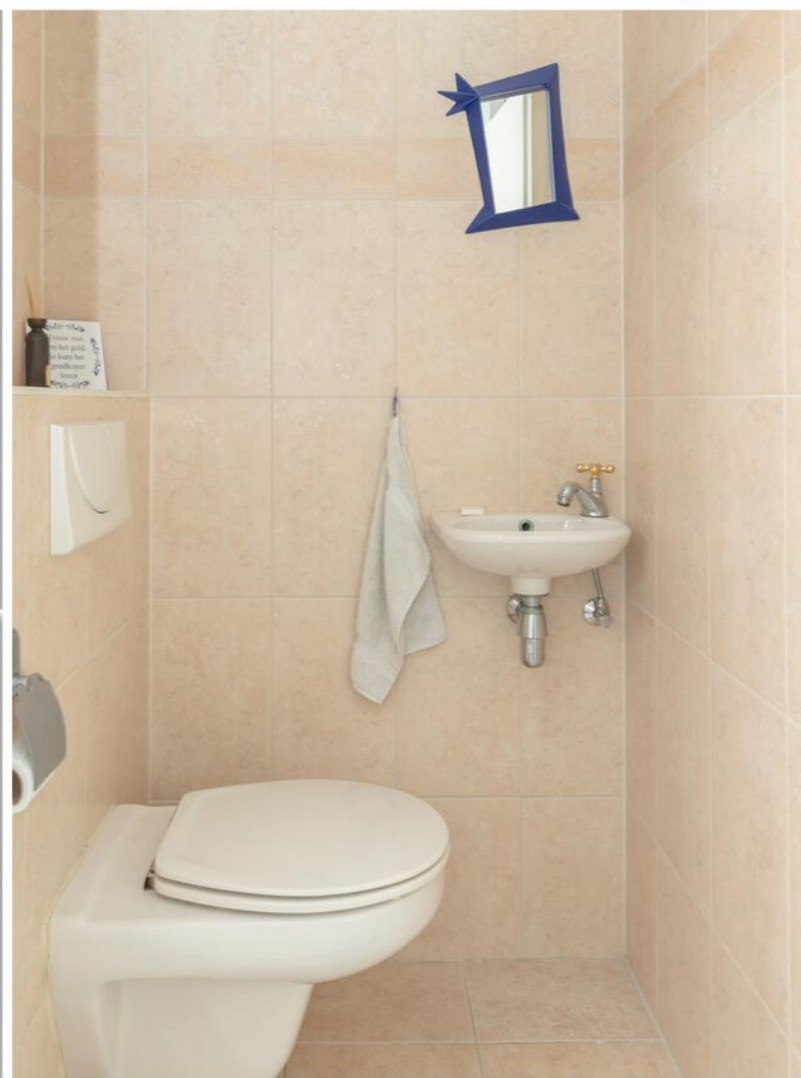



Keuken  
Begane grond





Woonkamer  
Begane grond





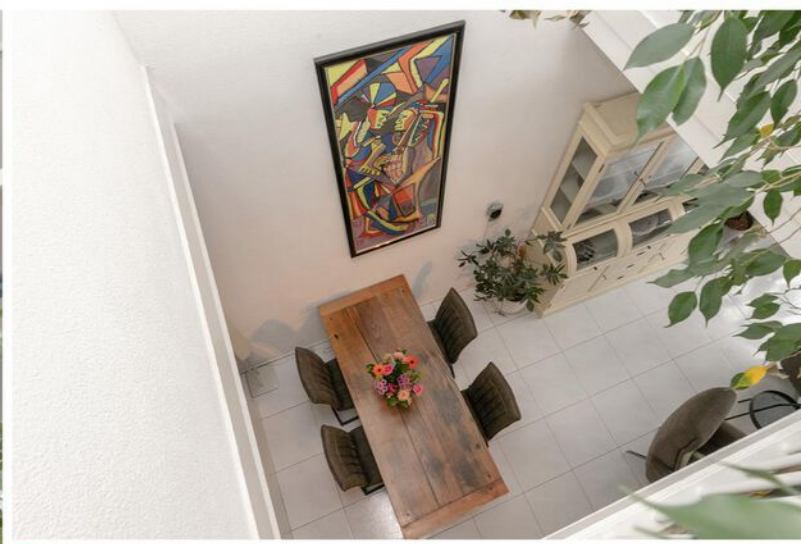

Slaapkamer  
1e etage





Badkamer  
le etage



Slaapkamer  
1e etage



Slaapkamer  
1e etage













MOERKERKEN VAN DER MARK  
WOON // WERK // MAKELAARS





### Begane Grond

Aan deze maatvoering kunnen geen rechten worden ontleend.

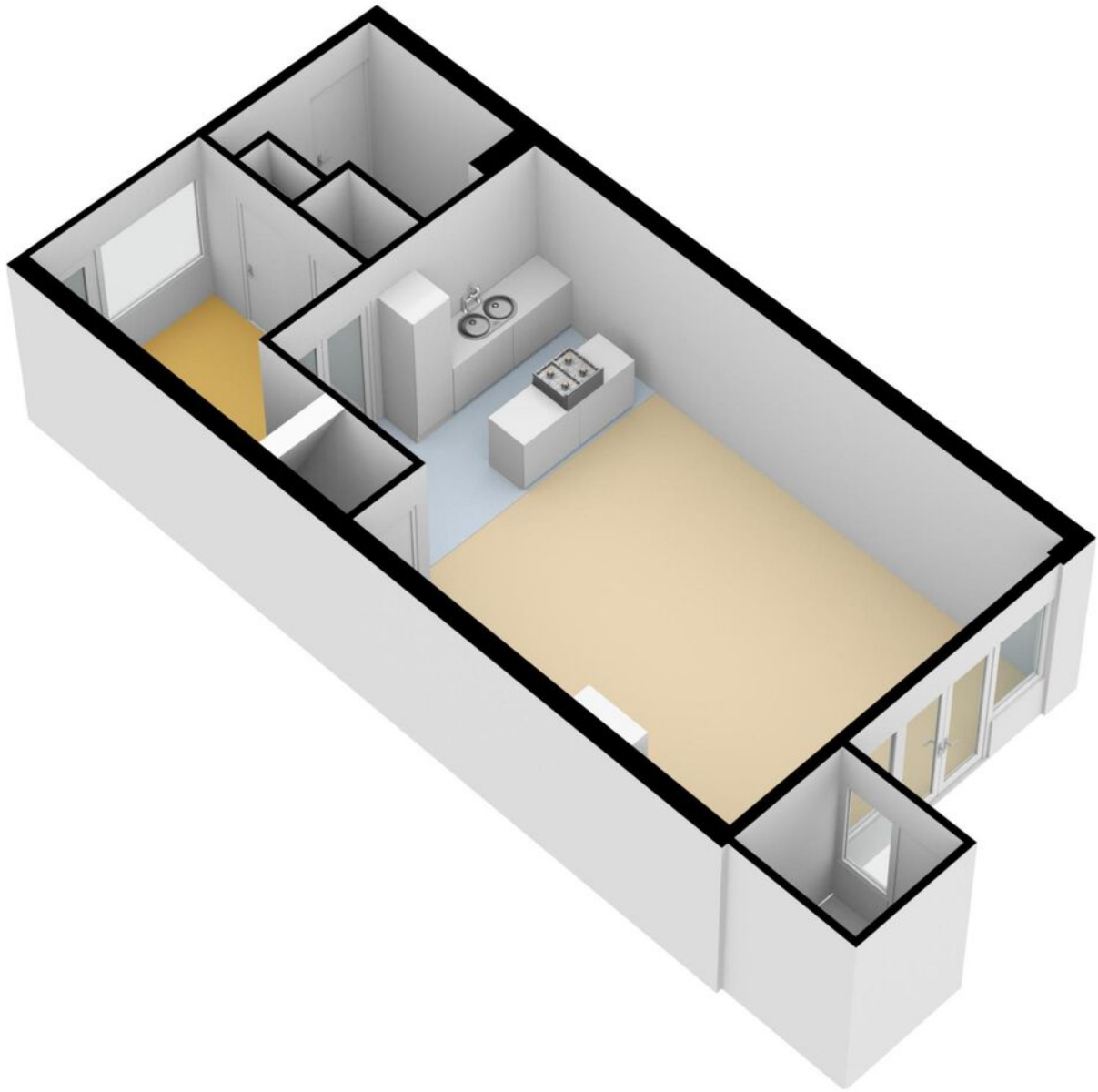

PLATTEGROND

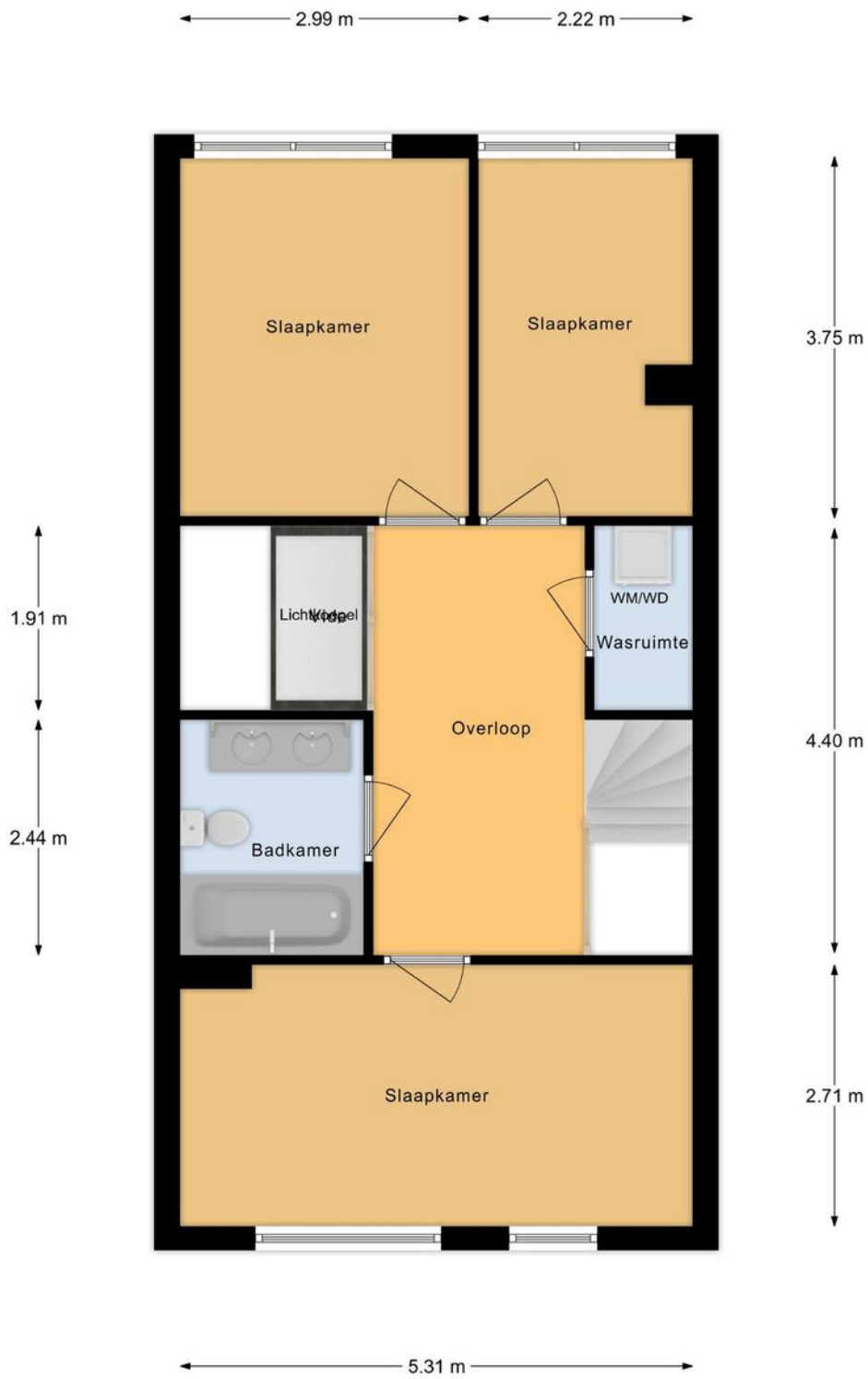

## Verdieping

Aan deze maatvoering kunnen geen rechten worden ontleend.

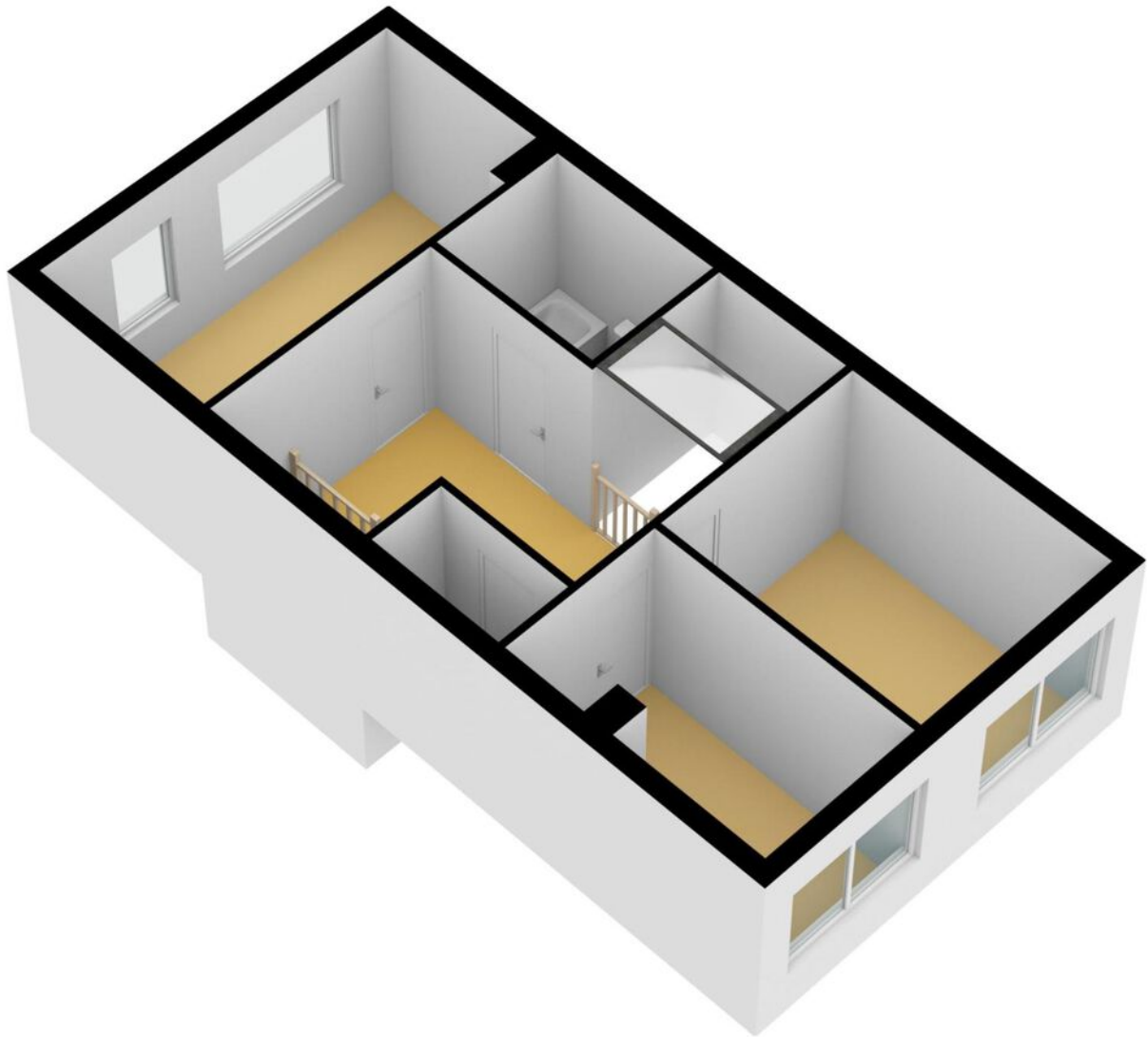

PLATTEGROND



## NIEUWSGIERIG GEWORDEN?

Kom het beleven en maak een afspraak!

## LIJST VAN ZAKEN

	Blijft achter	Gaat mee	Kan worden overgenomen	N.v.t .
<b>Woning - Interieur</b>				
(Voorzet) openhaard met toebehoren	X			
Allesbrander				X
Houtkachel				X
(Gas)kachels				X
Designradiator(en)	X			
Radiatorafwerking	X			
Verlichting, te weten				
- inbouwspots/dimmers	X			
- opbouwspots/armaturen/ lampen/dimmers	X			
- losse (hang)lampen	X			
-				X
-				X
(Losse)kasten, legplanken, te weten				
- Wandkast slaapkamer			X	
-				X
Raamdecoratie/zonwering binnen, te weten				
- gordijnrails	X			
- gordijnen	X			
- overgordijnen				X
- vitrages				X
- rolgordijnen	X			
- lamellen				X
- jaloezieën	X			
- (losse) horren/rolhorren				X
-				X

## LIJST VAN ZAKEN

	Blijft achter	Gaat mee	Kan worden overgenomen	N.v.t .
-				X
Vloerdecoratie, te weten				
- vloerbedekking	X			
- parketvloer				X
- houten vloer(delen)				X
- laminaat	X			
- plavuizen	X			
-				X
-				X
Overig, te weten				
- spiegelwanden				X
- schilderij ophangstelsel				X
-				X
-				X
-				X
-				X
Woning - Keuken				
Keukenblok (met bovenkasten)				X
Keuken (inbouw)apparatuur, te weten				
- kookplaat	X			
- (gas)fornuis				X
- afzuigkap	X			
- magnetron	X			
- oven	X			
- combi-oven/combimagnetron	X			
- koelkast	X			
- vriezer		X		

## LIJST VAN ZAKEN

	Blijft achter	Gaat mee	Kan worden overgenomen	N.v.t .
- koel-vriescombinatie				X
- vaatwasser	X			
- Quooker				X
- koffiezetapparaat		X		
-				X
-				X
Keukenaccessories, te weten				
- wandrek	X			
-				X
-				X
-				X
-				X
-				X
-				X
-				X
Woning - Sanitair/sauna				
Sauna met toebehoren				X
				X
				X
Toilet met de volgende toebehoren				
- toilet	X			
- toiletrolhouder	X			
- toiletborstel(houder)	X			
- fontein	X			
-				X
-				X
Badkamer met de volgende toebehoren				



## LIJST VAN ZAKEN

	Blijft achter	Gaat mee	Kan worden overgenomen	N.v.t .
- ligbad	X			
- jacuzzi/whirlpool				X
- douche (cabine/scherm)	X			
- stoomdouche (cabine)				X
- wastafel	X			
- wastafelmeubel	X			
- planchet				X
- toiletkast	X			
- toilet	X			
- toiletrolhouder				X
- toiletborstel(houder)				X
-				X
-				X
<b>Woning - Exterieur/installaties/ veiligheid/energiebesparing</b>				
Schotel/antenne				X
Brievenbus				X
Kluis				X
(Voordeur)bel	X			
Alarminstallatie	X			
(Veiligheids)sloten en overige inbraakpreventie	X			
Rookmelders	X			
(Klok)thermostaat	X			
Airconditioning	X			
Screens				X
Rolluiken				X
Zonwering buiten				X
Telefoonaansluiting/ internetaansluiting				X

## LIJST VAN ZAKEN

	Blijft achter	Gaat mee	Kan worden overgenomen	N.v.t .
Veiligheidsschakelaar wasautomaat				X
Waterslot wasautomaat				X
Zonnepanelen				X
Oplaadpunt elektrische auto				X
Mechanische ventilatie	X			
3x airconditioning	X			
				X
				X
				X
Warmwatervoorziening, te weten				
- CV-installatie				X
- boiler				X
- geiser				X
- Stadsverwarming	X			
-				X
-				X
Isolatievoorzieningen (voorzetramen/radiatorfolie etc.), te weten				
-				X
-				X
<b>Tuin - Inrichting</b>				
Tuinaanleg/bestrating	X			
Beplanting	X			
				X
<b>Tuin - Verlichting/installaties</b>				
Buitenverlichting		X		

## LIJST VAN ZAKEN

	Blijft achter	Gaat mee	Kan worden overgenomen	N.v.t .
Tijd- of schemerschakelaar/ bewegingsmelder		X		
				X
<b>Tuin - Bebouwing</b>				
Tuinhuis/buitenberging	X			
Kasten/werkbank in tuinhuis/ berging				X
(Broei)kas				X
				X
				X
<b>Tuin - Overig</b>				
Overige tuin, te weten				
- (sier)hek				X
- vlaggenmast(houder)				X
-				X
-				X
<b>Overig - Contracten</b>				
CV: Nee				
Boiler: Nee				
Zonnepanelen: Nee				

# FOTOGRAFIE & STYLING

K  
BY KIM

DE EERSTE INDRUK IS GOUD WAARD



## Enkele stylingtips

- ✓ Kijkt u eens kritisch door uw eigen woning, alsof u door de ogen van een potentiële koper kijkt en vraag uzelf dan af welke spullen overbodig zijn.
- ✓ Creëer sfeer en laat uw woning spreken! Open gordijnen, zet een bloemetje op tafel en zorg dat de fruitmand gevuld is;
- ✓ Is uw tuin of balkon op orde? Staat er een tuinset? Heeft u de kussens binnen handbereik?
- ✓ Heeft u een kachel? Kan deze branden tijdens de fotosessie? Is er voldoende hout op voorraad?



# WONING BEKEKEN, WAT NU?



## **Bezichtigen**

Wij bezichtigen onze woningen niet middels 'open huizen' maar hebben persoonlijke bezichtigingen of maken gebruik van inlooppmomenten. Bij een inlooppmoment laten wij een aantal kijkers op afspraak tegelijkertijd kijken. Hierdoor borgen wij dat er persoonlijke aandacht is voor jou én je vragen. Tevens proberen wij je tegemoet te komen als er meerdere aanvragen zijn om te bezichtigen. Bij de bezichtiging kan je je eventueel al laten bijstaan door een aankoopmakelaar. Wij adviseren je een aankoopmakelaar in de arm te nemen.

## **Onderzoeksplicht**

De verkoper heeft een wettelijke meldingsplicht, hetgeen inhoudt dat hij eventuele gebreken dient te melden. Een koper heeft ook een wettelijke onderzoeksplicht en moet zich inspannen om o.a. de staat van de woning te onderzoeken. Als bepaalde zaken bij verkoper niet bekend zijn, kan een verkoper daar ook niets over melden. Denk aan bijvoorbeeld de bouwkundige staat van het pand of de fundering.

## **Procedure bij biedingen //voorbehouden**

Wij vinden het belangrijk het proces van het bieden duidelijk te maken. Een bod bestaat uit een prijs in euro's die je wilt betalen voor de woning. Daarnaast bestaat een bieding uit een opleverdatum en eventuele voorwaarden. Het kan zijn dat wij meerdere biedingen ontvangen. De verkoper bepaalt dan met wie verder onderhandeld wordt of wie de koper wordt.

Het kan zijn dat de verkoper niet ingaat op jouw bieding. Vraag naar de specifieke procedure!

De meest gebruikte voorwaarden zijn:

- het voorbehoud van financiering (in euro's en in tijd)
- het voorbehoud van bouwtechnische keuring

## **Voorbehoud van financiering**

Bij het maken van een voorbehoud van financiering geef je aan de woning te kopen mits er een financiering bij een hypotheek-verstrekende instelling verkregen wordt. Dit voorbehoud kan voor een periode van circa 6 weken gelden. Ook is het voorbehoud gelimiteerd in geld. In 2020 kan maximaal 100% van de koopsom opgenomen worden als voorbehoud. Bij het accepteren van dit voorbehoud werken wij mee aan de taxatie van de woning door een onafhankelijke taxateur. Je kiest zelf een taxateur. Je kan ook een voorbehoud maken voor een kleiner deel van de koopsom of afzien van het financieringsvoorbehoud als je zeker weet dat financiering rondkomt. Wij dienen jou in het kader van de Wwft (Wet ter voorkoming van witwassen en financieren van terrorisme) te vragen naar de herkomst van jouw financiële middelen. Bedenk zelf goed of je dit voorbehoud laat vallen.

## **Bouwkundige keuring**

Bij het maken (en accepteren door de verkoper) van het voorbehoud van de bouwtechnische keuring werken we uiteraard mee aan de keuring.

In principe begeleiden wij het bezoek van de keurder en mag je hierbij aanwezig zijn. Je bent vrij in de keuze van de keurder. Er wordt wel een termijn afgesproken tot wanneer je gebruik kunt maken van dit voorbehoud. Ook kunnen inhoudelijke afspraken gemaakt worden ten aanzien van de toestand van de woning.

### **Overeenkomst**

Na het ondertekenen van de koopovereenkomst is de mondelinge overeenkomst omgezet naar een schriftelijke overeenstemming en deze is rechtsgeldig. De koopovereenkomst is nu bindend en de wettelijke bedenktijd van 3 dagen gaat lopen. Dit geldt als je als particulier voor zelfbewoning koopt. Koop je als belegger en ga je de woning exploiteren dan is een mondeling akkoord voldoende en is de koop gesloten.

### **Ouderdomsclausule**

Wanneer een woning ouder is, heeft de woning niet alle (technische) kenmerken van een nieuwbouwwoning. Door oudere bouwmaterialen en andere eisen in de bouwperiode kan het zijn dat een woning bijvoorbeeld minder goed geïsoleerd is dan een moderne woning. De ouderdomsclausule is bedoeld om de koper van een oudere woning erop te wijzen dat hij aan een oudere woning niet dezelfde eisen mag stellen als aan een nieuwe woning.

### **Niet-zelf bewoningsclausule**

Het kan zijn dat een verkoper niet (recent) in de woning gewoond heeft. Denk aan een erfgenaam of belegger. Als dit het geval kan de verkoper niet alles van de woning weten. Jij als koper accepteert dat en dit wordt vastgelegd met deze clausule.



# AANTEKENINGEN



MARKT SINGEL AVENUE BOULEVARD HOEK PLANTSOEN HEUL BRUG VEST WERF STRAAT LAAN WEG STEEG DREEF DIJK KADE I  
PLEIN GRACHT DRIFT HOF MARKT SINGEL AVENUE BOULEVARD HOEK PLANTSOEN HEUL BRUG VEST WERF STRAAT LAAN WEG  
KADE DAM ERF BAAN PAD PLEIN GRACHT DRIFT HOF MARKT SINGEL AVENUE BOULEVARD HOEK PLANTSOEN HEUL BRUG VEST  
WERF STRAAT LAAN WEG STEEG DREEF DIJK KADE DAM ERF BAAN PAD PLEIN GRACHT DRIFT HOF MARKT SINGEL AVENU  
PLANTSOEN HEUL BRUG VEST WERF STRAAT LAAN WEG STEEG DREEF DIJK KADE DAM ERF BAAN PAD PLEIN GRACHT DRIFT  
AVENUE BOULEVARD HOEK PLANTSOEN HEUL BRUG VEST WERF STRAAT LAAN WEG STEEG DREEF DIJK KADE DAM ERF BAAN  
DRIFT HOF MARKT SINGEL AVENUE BOULEVARD HOEK PLANTSOEN HEUL BRUG VEST WERF STRAAT LAAN WEG STEEG DREEF  
BAAN PAD PLEIN GRACHT DRIFT HOF MARKT SINGEL AVENUE BOULEVARD HOEK PLANTSOEN HEUL BRUG VEST WERF STRAA  
DREEF DIJK KADE DAM ERF BAAN PAD PLEIN GRACHT DRIFT HOF MARKT SINGEL AVENUE BOULEVARD HOEK PLANTSOEN HEU  
STRAAT LAAN WEG STEEG DREEF DIJK KADE DAM ERF BAAN PAD PLEIN GRACHT DRIFT HOF MARKT SINGEL AVENUE BOULEVAR  
HEUL BRUG VEST WERF STRAAT LAAN WEG STEEG DREEF DIJK KADE DAM ERF BAAN PAD PLEIN GRACHT DRIFT HOF MAR  
BOULEVARD HOEK PLANTSOEN HEUL BRUG VEST WERF STRAAT LAAN WEG STEEG DREEF DIJK KADE DAM ERF BAAN PAD PLEIN  
MARKT SINGEL AVENUE BOULEVARD HOEK PLANTSOEN HEUL BRUG VEST WERF STRAAT LAAN WEG STEEG DREEF DIJK KADE I  
PLEIN GRACHT DRIFT HOF MARKT SINGEL AVENUE BOULEVARD HOEK PLANTSOEN HEUL BRUG VEST WERF STRAAT LAAN WEG  
KADE DAM ERF BAAN PAD PLEIN GRACHT DRIFT HOF MARKT SINGEL AVENUE BOULEVARD HOEK PLANTSOEN HEUL BRUG VEST  
WERF STRAAT LAAN WEG STEEG DREEF DIJK KADE DAM ERF BAAN PAD PLEIN GRACHT DRIFT HOF MARKT SINGEL AVENUE BOULEVARD HOEK PLAN  
VEST WERF STRAAT LAAN WEG STEEG DREEF DIJK KADE DAM ERF BAAN PAD PLEIN GRACHT DRIFT HOF MARKT SINGEL AVENU  
PLANTSOEN HEUL BRUG VEST WERF STRAAT LAAN WEG STEEG DREEF DIJK KADE DAM ERF BAAN PAD PLEIN GRACHT DRIFT  
AVENUE BOULEVARD HOEK PLANTSOEN HEUL BRUG VEST WERF STRAAT LAAN WEG STEEG DREEF DIJK KADE DAM ERF BAAN  
DRIFT HOF MARKT SINGEL AVENUE BOULEVARD HOEK PLANTSOEN HEUL BRUG VEST WERF STRAAT LAAN WEG STEEG DREEF D  
BAAN PAD PLEIN GRACHT DRIFT HOF MARKT SINGEL AVENUE BOULEVARD HOEK PLANTSOEN HEUL BRUG VEST WERF STRAA  
DREEF DIJK KADE DAM ERF BAAN PAD PLEIN GRACHT DRIFT HOF MARKT SINGEL AVENUE BOULEVARD HOEK PLANTSOEN HEU  
STRAAT LAAN WEG STEEG DREEF DIJK KADE DAM ERF BAAN PAD PLEIN GRACHT DRIFT HOF MARKT SINGEL AVENUE BOULEVAR  
HEUL BRUG VEST WERF STRAAT LAAN WEG STEEG DREEF DIJK KADE DAM ERF BAAN PAD PLEIN GRACHT DRIFT HOF MAR  
BOULEVARD HOEK PLANTSOEN HEUL BRUG VEST WERF STRAAT LAAN WEG STEEG DREEF DIJK KADE DAM ERF BAAN PAD PLEIN  
MARKT SINGEL AVENUE BOULEVARD HOEK PLANTSOEN HEUL BRUG VEST WERF STRAAT LAAN WEG STEEG DREEF DIJK KADE I  
PLEIN GRACHT DRIFT HOF MARKT SINGEL AVENUE BOULEVARD HOEK PLANTSOEN HEUL BRUG VEST WERF STRAAT LAAN WEG  
KADE DAM ERF BAAN PAD PLEIN GRACHT DRIFT HOF MARKT SINGEL AVENUE BOULEVARD HOEK PLANTSOEN HEUL BRUG VEST  
WERF STRAAT LAAN WEG STEEG DREEF DIJK KADE DAM ERF BAAN PAD PLEIN GRACHT DRIFT HOF MARKT SINGEL AVENUE BOULEVARD HOEK PLAN  
VEST WERF STRAAT LAAN WEG STEEG DREEF DIJK KADE DAM ERF BAAN PAD PLEIN GRACHT DRIFT HOF MARKT SINGEL AVENU



MOERKERKEN VAN DER MARK  
WOON//WERK//MAKELAARS