

kom BINNEN BIJ

Vlielandersstraat 22, Pernis Rotterdam



Sfeervolle 2/1
kapwoning

Vier tips van onze
woningcoach.

Woning bekeken,
wat nu ?



MOERKERKEN VAN DER MARK
WOON//WERK//MAKELAARS

WAT KUNNEN WIJ VOOR JE DOEN?



Colofon

Uitgever

Moerkerken Van der Mark Makelaars

Fotografie & Styling

Fotografie & Styling By Kim

Moerkerken Van der Mark Makelaars B.V.

Londen 22
2993LA Barendrecht
0186 729 009 // 0180 768 008
info@moerkerkenvandermark.nl

INHOUD

- * Over Moerkerken Van der Mark Makelaars
- * Wonen in
- * Omschrijving
- * Kenmerken
- * Impressie woning
- * Plattegronden
- * Lijst van zaken
- * 4 tips van onze woningcoach
- * Woning bekeken, wat nu?
- * Aantekeningen





OVER MOERKERKEN VAN DER MARK MAKELAARS

Het aroma van vers gezette koffie in de morgen. De derde traprede die kraakt wanneer je erop stapt. De warmte van de houtkachel. Het gevoel van thuis zit in de kleine dingen.

Woningmakelaar

Ervaren NVM-makelaars Marjolijn Moerkerken en Martin van der Mark helpen je met het verkopen van jouw woning waar zoveel herinneringen aan vastkleven. Of met het vinden van een plek waar je nieuwe herinneringen maakt. Reken op 40 jaar gezamenlijke ervaring en persoonlijke aandacht. Op basis van jouw wensen geven wij een passend advies.

Een huis kopen of verkopen is spannend. Er zijn veel partijen mee gemoeid, van hypotheekadviseur tot de notaris. En dan moet je ook nog rekening houden met factoren als ontbindende voorwaarden of wat je doet met de roerende zaken. Moerkerken Van der Mark Makelaars bewaart het overzicht en stroomlijnt het proces.

Bedrijfsmakelaar

Een bakker heeft andere wensen dan een administratiekantoor. Als bedrijfsmakelaar zetten wij onze specifieke kennis en uitgebreide netwerk in voor jouw perfecte bedrijfspand.

Als ondernemer ben jij op zoek naar een pand dat perfect bij jouw business past. Maar waar je die ruimte vindt? Geen idee. En eigenlijk heb je ook geen tijd om het uit te zoeken. Daarom helpt onze bedrijfsmakelaar je graag verder. Wij kijken branchebreed en verder dan de geijkte locatie. Of je nu koopt of verkoopt: Moerkerken Van der Mark bezorgt je de beste deal.

Ons werkgebied reikt van polder tot stad

Je woonde je leven lang in een dorp, maar bent nu op zoek naar het bruisende karakter van de stad. Of je zoekt een plek waar je de kinderen met een gerust hart buiten laat spelen, met wat groen. De regio's Hoeksche Waard en Barendrecht kennen voor ons geen geheimen. Als ervaren NVM-makelaars combineren we jouw woonwensen graag met onze kennis van deze gebieden. Laat je verrassen.

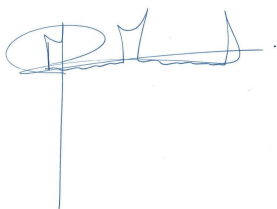

Martin van der Mark

06 20 44 48 48

martin@moerkerkenvandermark.nl



Marjolijn Moerkerken

061519 5514

marjolijn@moerkerkenvandermark.nl



MOERKERKEN VAN DER MARK
WOON//WERK//MAKELAARS

OMSCHRIJVING

Wat een leuke woning is dit! Instapklaar, heerlijk licht, een zonnige tuin en als kers op de taart ook nog een dakterras.

Deze fijne 2-onder-1-kapwoning (bouwjaar 1924) is gelegen in een karakteristieke oude wijk nabij het centrum van Pernis met diverse voorzieningen zoals een supermarkt, bloemist, horeca en een medisch centrum.

Daarnaast is er een openluchtzwembad, zijn er meerdere basisscholen, sportverenigingen, een buurtcentrum en een actieve wijkraad. In het nabijgelegen Pernisserpark kan je heerlijk wandelen.

De ligging is ideaal nabij uitvalswegen; er is zelfs een metrostation. Rotterdam is op deze manieren binnen 10-15 minuten bereikbaar. Ook vaar je met de Watertaxi Pernis eenvoudig en snel naar hartje Rotterdam, ideaal!

De woning is door de huidige bewoners, vanaf 2021, zo goed als compleet gerenoveerd; zo is de keuken vernieuwd, evenals de badkamer en het toilet, ligt er een nieuwe laminaatvloer, is het dak (bitumen) van de uitbouw vervangen en zo ook de meterkast.

Indeling:

Begane grond:

Je betreedt de woning via de hal met garderobe, meterkast, trapopgang naar de verdieping en toegang tot de woonkamer.

De sfeervolle woonkamer heeft een fijne lichtinval door de grote raampartijen, er ligt een mooie laminaatvloer en er is een trapkast.

De halfopen keuken is gelegen in de aanbouw aan de achterzijde en heeft een keukenblok in rechte opstelling met diverse inbouwapparatuur, zoals een inductiekookplaat, afzuigkap, enkele spoelbak, vaatwasser, koel-/ vriescombinatie, oven en magnetron.

Vanuit de keuken is er toegang tot zowel het toilet als de achtertuin.

De moderne toiletruimte is voorzien van een



OMSCHRIJVING

wandcloset, fonteintje en bovendien is er een vaste kast met opstelplek voor de wasmachine en -droger.

Leuk detail is dat deze vaste kast oorspronkelijk de doorgang was naar de aangrenzende berging en dat dit desgewenst in deze staat teruggebracht kan worden.

Verdieping:

De overloop biedt toegang tot 2 slaapkamers, de badkamer en het luik met vlizotrap waarmee de bergzolder toegankelijk is.

De hoofdslaapkamer is gelegen over de gehele breedte aan de voorzijde, heeft een vaste kastenwand en een dakkapel.

Slaapkamer 2 is gelegen aan de achterzijde en is ook voorzien van vaste kastruimte en een dakkapel.

De moderne badkamer is voorzien van een douchecabine, meubel met wastafel, spiegel, designradiator, toilet en er is toegang tot het riante dakterras.

Bergzolder:

Middels het luik met vlizotrap is de bergzolder toegankelijk.

Dakterras:

Het riante dakterras is de kers op de taart: volop zon en lekker ruim. Genieten dus!

Tuin:

De tuin is gelegen op het zuiden en is ingericht met sierbestrating. Grenzend aan de woning is er een berging met openslaande deuren voorzien van elektra, een wateraansluiting, stortbak, 2e wasmachine-aansluiting en opstelplek voor de cv-ketel.

Er is een afsluitbare poort met toegang tot de straatzijde naast de woning, en de ruimte hierboven is ingericht als bergruimte. Dit is toegankelijk middels een luik met vlizotrap en is voorzien van elektra en verlichting.



Woonoppervlakte

71 m²

Inhoud

328 m³

Perceeloppervlakte

104 m²

Kamers

3

Slaapkamers

2

Bouw

Type: **2-onder-1-kapwoning**

Bouwperiode: **1924**

Oppervlaktes

Woonruimte: **71 m²**

Externe bergruimte: **-**

Perceeloppervlakte: **104 m²**

Volume: **328 m³**

Indeling

Aantal kamers **3 kamers (2 slaapkamers)**

Buitenruimte

Locatie: **aan rustige weg, in woonwijk**

Tuin: **34 m²**

Hoofdtuin: **achtertuin**

Berging

Berging / Schuur: **aangebouwd steen**

Parking

Parking: **openbaar parkeren**

Vraagprijs € 265.000 k.k.





Woonkamer
Begane grond









Slaapkamer
le etage



Badkamer
le etage



Slaapkamer
1e etage







MOERKERKEN VAN DER MARK
WOON//WERK//MAKELAARS

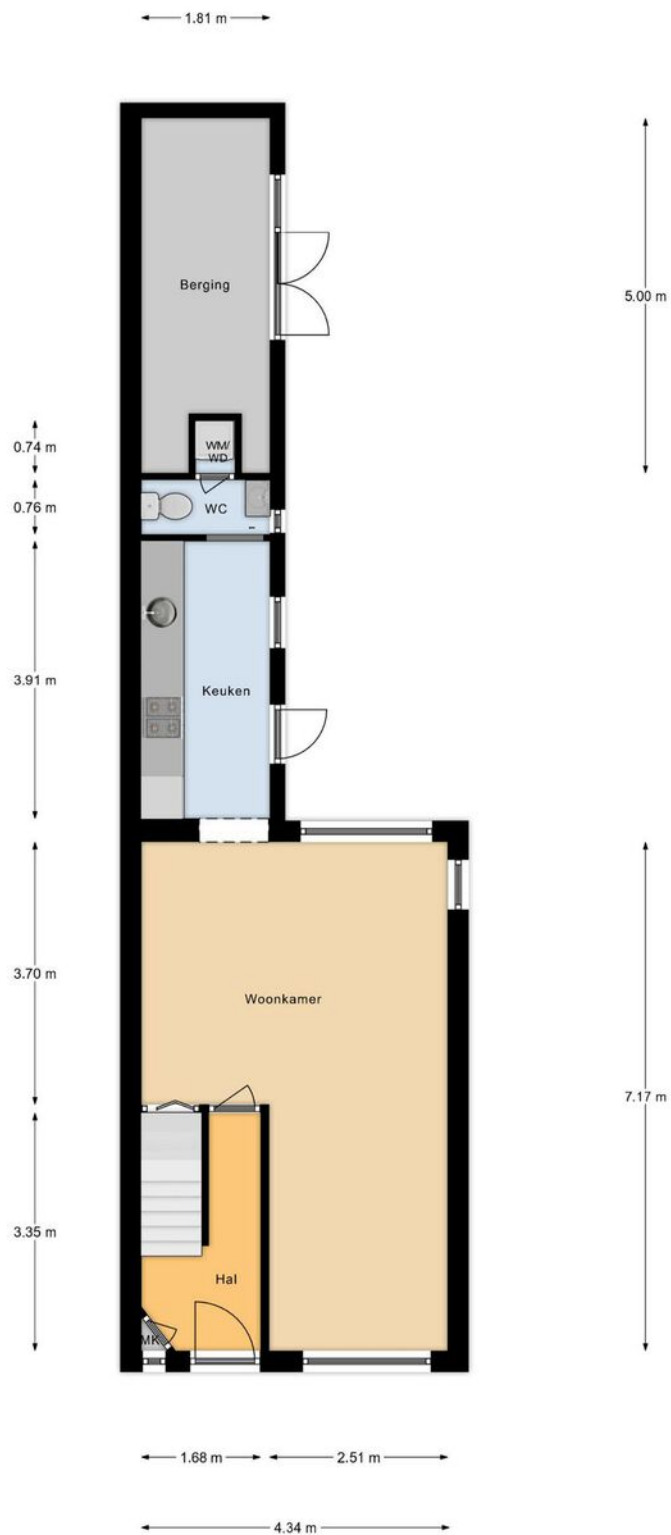

Begane Grond

Aan deze maatvoering kunnen geen rechten worden ontleend.

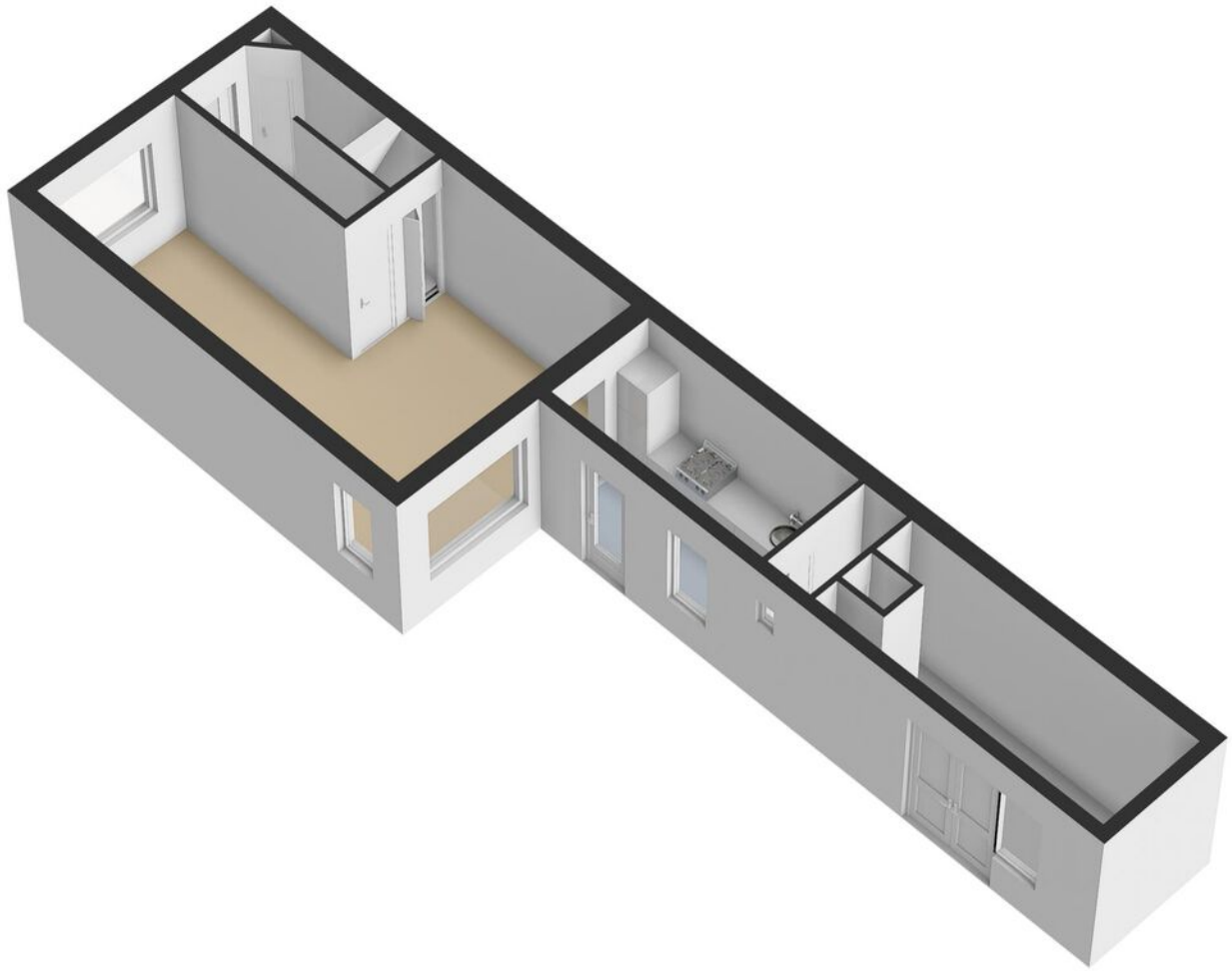

PLATTEGROND



1e Verdieping

Aan deze maatvoering kunnen geen rechten worden ontleend.

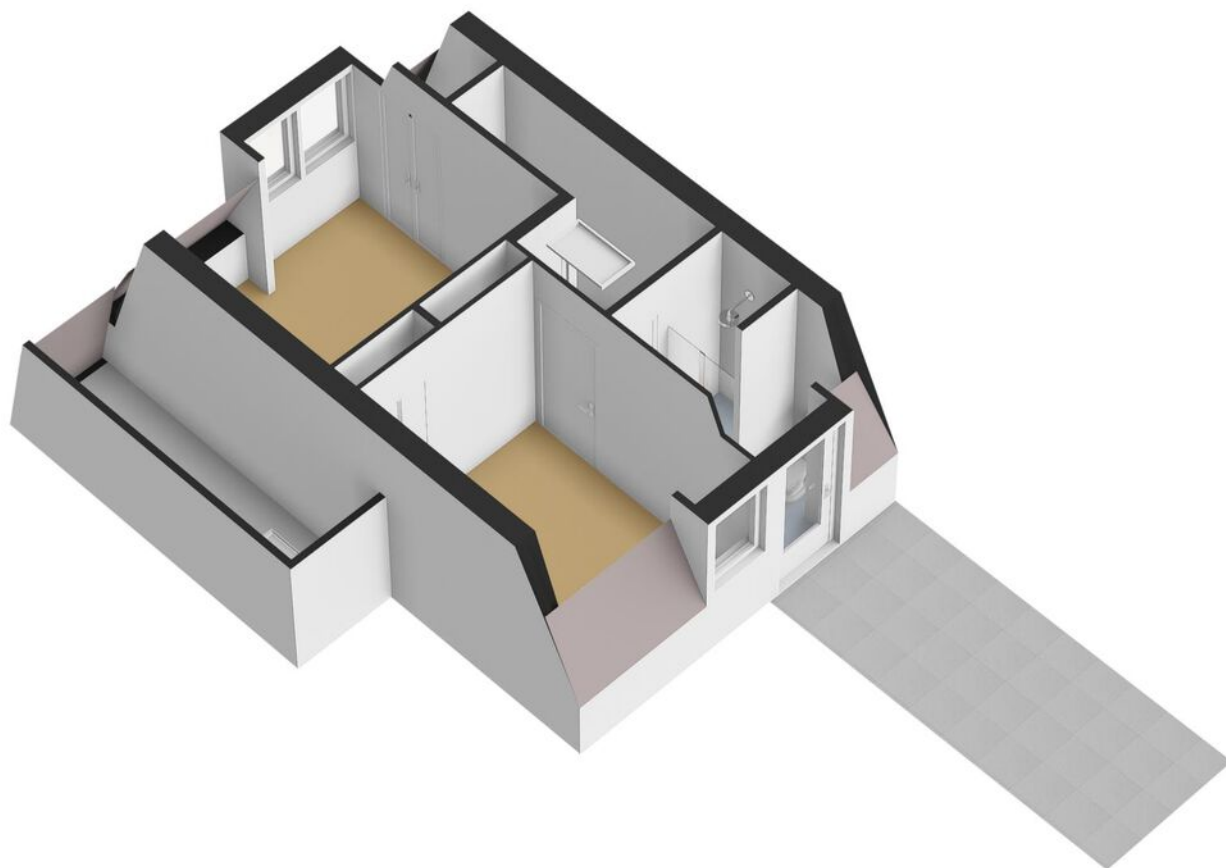

PLATTEGROND

← 4.34 m →

↑
5.20 m
↓

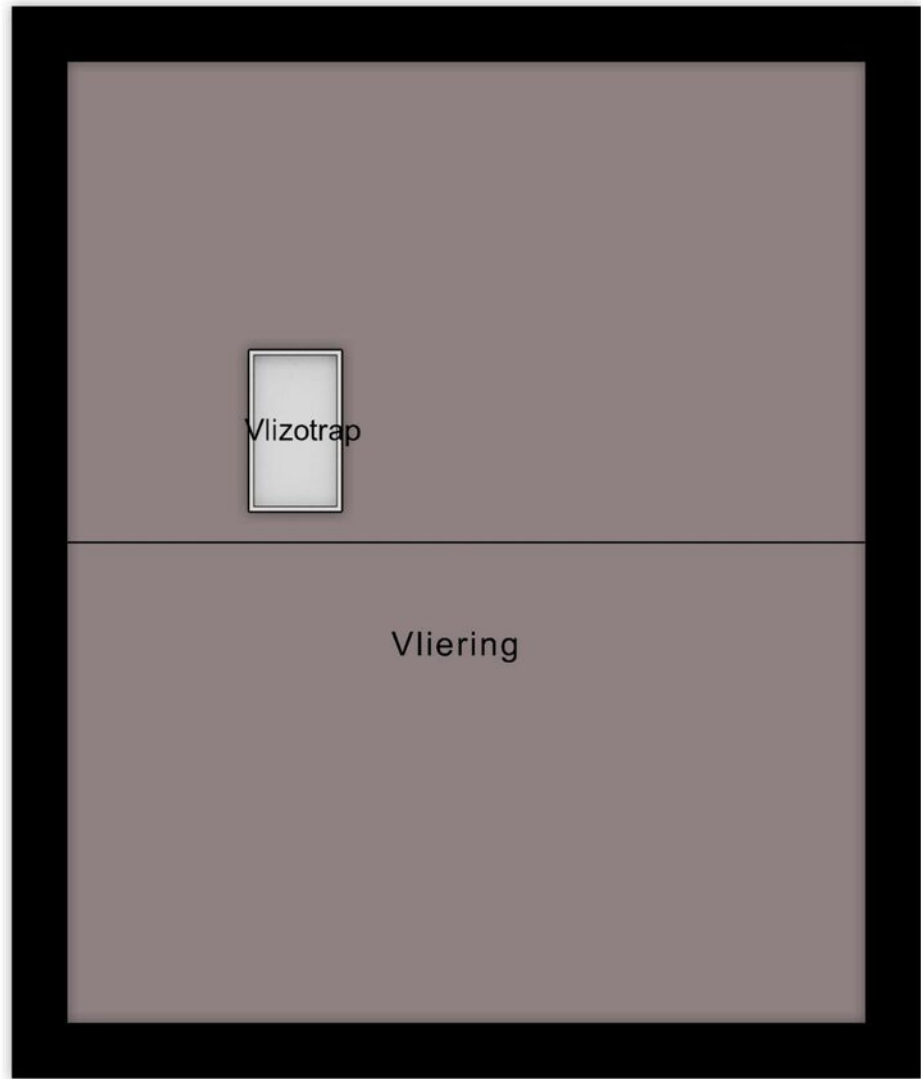

Bergzolder

Aan deze maatvoering kunnen geen rechten worden ontleend.



<p>12345 25</p> <p>— Vastgestelde kadastrale grens — Voorlopige kadastrale grens — Administratieve kadastrale grens — Bebouwing</p>	<p>Deze kaart is noordgericht</p> <p>Perceelnummer</p> <p>Huisnummer</p> <p>Kadastrale gemeente Pernis</p> <p>Sectie B</p> <p>Perceel 4260</p>	<p>Schaal 1: 500</p> <p>Aan dit uittreksel kunnen geen betrouwbare maten worden ontleend. De Dienst voor het kadaster en de openbare registers behoudt zich de intellectuele eigendomsrechten voor, waaronder het auteursrecht en het databankenrecht.</p>	
---	--	--	---

Voor een eensluitend uittreksel, geleverd op 22 maart 2024
De bewaarder van het kadaster en de openbare registers

LIJST VAN ZAKEN

	Blijft achter	Gaat mee	Kan worden overgenomen	N.v.t .
Woning - Interieur				
(Voorzet) openhaard met toebehoren				X
Allesbrander				X
Houtkachel				X
(Gas)kachels				X
Designradiator(en)				X
Radiatorafwerking	X			
Verlichting, te weten				
- inbouwspots/dimmers	X			
- opbouwspots/armaturen/ lampen/dimmers	X			
- losse (hang)lampen		X		
- plafonniere's	X			
- Plafond ventilator slaapkamer		X		
(Losse)kasten, legplanken, te weten				
- Maatwerk kast hoofd slaapkamer	X			
-				X
Raamdecoratie/zonwering binnen, te weten				
- gordijnrails	X			
- gordijnen	X			
- overgordijnen	X			
- vitrages				X
- rolgordijnen	X			
- lamellen				X
- jaloezieën				X
- (losse) horren/rolhorren				X
-				X

LIJST VAN ZAKEN

	Blijft achter	Gaat mee	Kan worden overgenomen	N.v.t .
-				X
Vloerdecoratie, te weten				
- vloerbedekking				X
- parketvloer				X
- houten vloer(delen)				X
- laminaat	X			
- plavuizen	X			
-				X
-				X
Overig, te weten				
- spiegelwanden				X
- schilderij ophangstelsel				X
-				X
-				X
-				X
-				X
Woning - Keuken				
Keukenblok (met bovenkasten)	X			
Keuken (inbouw)apparatuur, te weten				
- kookplaat	X			
- (gas)fornuis				X
- afzuigkap	X			
- magnetron	X			
- oven	X			
- combi-oven/combimagnetron				X
- koelkast				X
- vriezer				X

LIJST VAN ZAKEN

	Blijft achter	Gaat mee	Kan worden overgenomen	N.v.t .
- koel-vriescombinatie	X			
- vaatwasser	X			
- Quooker				X
- koffiezetapparaat				X
-				X
-				X
Keukenaccessoires, te weten				
- Wegklapbare bladen van bamboe	X			
-				X
-				X
-				X
-				X
-				X
-				X
-				X
Woning - Sanitair/sauna				
Sauna met toebehoren				X
				X
				X
Toilet met de volgende toebehoren				
- toilet	X			
- toiletrolhouder	X			
- toiletborstel(houder)				X
- fontein	X			
-				X
-				X

LIJST VAN ZAKEN

	Blijft achter	Gaat mee	Kan worden overgenomen	N.v.t .
Badkamer met de volgende toebehoren				
- ligbad				X
- jacuzzi/whirlpool				X
- douche (cabine/scherf)	X			
- stoomdouche (cabine)				X
- wastafel	X			
- wastafelmeubel	X			
- planchet				X
- toiletkast				X
- toilet	X			
- toilethouder	X			
- toiletborstel(houder)				X
- Spots	X			
- Radiator	X			
Woning - Exterieur/installaties/ veiligheid/energiebesparing				
Schotel/antenne				X
Brievenbus	X			
Kluis				X
(Voordeur)bel	X			
Alarminstallatie				X
(Veiligheids)sloten en overige inbraakpreventie	X			
Rookmelders	X			
(Klok)thermostaat	X			
Airconditioning				X
Screens				X
Rolluiken				X
Zonwering buiten				X

LIJST VAN ZAKEN

	Blijft achter	Gaat mee	Kan worden overgenomen	N.v.t .
Telefoonaansluiting/ internetaansluiting	X			
Veiligheidsschakelaar wasautomaat				X
Waterslot wasautomaat				X
Zonnepanelen				X
Oplaadpunt elektrische auto				X
				X
				X
				X
				X
Warmwatervoorziening, te weten				
- CV-installatie	X			
- boiler				X
- geiser				X
- Tado smart CV systeem			X	
-				X
-				X
Isolatievoorzieningen (voorzetramen/radiatorfolie etc.), te weten				
- Alle isolatie materialen	X			
-				X
Tuin - Inrichting				
Tuinaanleg/bestrating	X			
Beplanting	X			
Buiten hout kachel	X			

LIJST VAN ZAKEN

	Blijft achter	Gaat mee	Kan worden overgenomen	N.v.t .
Tuin - Verlichting/installaties				
Buitenverlichting	X			
Tijd- of schemerschakelaar/ bewegingsmelder				X
				X
Tuin - Bebouwing				
Tuinhuis/buitenberging	X			
Kasten/werkbank in tuinhuis/ berging	X			
(Broei)kas				X
				X
				X
Tuin - Overig				
Overige tuin, te weten				
- (sier)hek	X			
- vlaggenmast(houder)				X
-				X
-				X
Overig - Contracten				
CV: Nee				
Boiler: Nee				
Zonnepanelen: Nee				

FOTOGRAFIE & STYLING

K
BY KIM

DE EERSTE INDRUK IS GOUD WAARD



Enkele stylingtips

- ✓ Kijkt u eens kritisch door uw eigen woning, alsof u door de ogen van een potentiële koper kijkt en vraag uzelf dan af welke spullen overbodig zijn.
- ✓ Creëer sfeer en laat uw woning spreken! Open gordijnen, zet een bloemetje op tafel en zorg dat de fruitmand gevuld is;
- ✓ Is uw tuin of balkon op orde? Staat er een tuinset? Heeft u de kussens binnen handbereik?
- ✓ Heeft u een kachel? Kan deze branden tijdens de fotosessie? Is er voldoende hout op voorraad?



WONING BEKEKEN, WAT NU?



Bezichtigen

Wij bezichtigen onze woningen niet middels 'open huizen' maar hebben persoonlijke bezichtigingen of maken gebruik van inlooppmomenten. Bij een inlooppmoment laten wij een aantal kijkers op afspraak tegelijkertijd kijken. Hierdoor borgen wij dat er persoonlijke aandacht is voor jou én je vragen. Tevens proberen wij je tegemoet te komen als er meerdere aanvragen zijn om te bezichtigen. Bij de bezichtiging kan je je eventueel al laten bijstaan door een aankoopmakelaar. Wij adviseren je een aankoopmakelaar in de arm te nemen.

Onderzoeksplicht

De verkoper heeft een wettelijke meldingsplicht, hetgeen inhoudt dat hij eventuele gebreken dient te melden. Een koper heeft ook een wettelijke onderzoeksplicht en moet zich inspannen om o.a. de staat van de woning te onderzoeken. Als bepaalde zaken bij verkoper niet bekend zijn, kan een verkoper daar ook niets over melden. Denk aan bijvoorbeeld de bouwkundige staat van het pand of de fundering.

Procedure bij biedingen //voorbehouden

Wij vinden het belangrijk het proces van het bieden duidelijk te maken. Een bod bestaat uit een prijs in euro's die je wilt betalen voor de woning. Daarnaast bestaat een bieding uit een opleverdatum en eventuele voorwaarden. Het kan zijn dat wij meerdere biedingen ontvangen. De verkoper bepaalt dan met wie verder onderhandeld wordt of wie de koper wordt.

Het kan zijn dat de verkoper niet ingaat op jouw bieding. Vraag naar de specifieke procedure!

De meest gebruikte voorwaarden zijn:

- het voorbehoud van financiering (in euro's en in tijd)
- het voorbehoud van bouwtechnische keuring

Voorbehoud van financiering

Bij het maken van een voorbehoud van financiering geef je aan de woning te kopen mits er een financiering bij een hypotheek-verstrekende instelling verkregen wordt. Dit voorbehoud kan voor een periode van circa 6 weken gelden. Ook is het voorbehoud gelimiteerd in geld. In 2020 kan maximaal 100% van de koopsom opgenomen worden als voorbehoud. Bij het accepteren van dit voorbehoud werken wij mee aan de taxatie van de woning door een onafhankelijke taxateur. Je kiest zelf een taxateur. Je kan ook een voorbehoud maken voor een kleiner deel van de koopsom of afzien van het financieringsvoorbehoud als je zeker weet dat financiering rondkomt. Wij dienen jou in het kader van de Wwft (Wet ter voorkoming van witwassen en financieren van terrorisme) te vragen naar de herkomst van jouw financiële middelen. Bedenk zelf goed of je dit voorbehoud laat vallen.

Bouwkundige keuring

Bij het maken (en accepteren door de verkoper) van het voorbehoud van de bouwtechnische keuring werken we uiteraard mee aan de keuring.

In principe begeleiden wij het bezoek van de keurder en mag je hierbij aanwezig zijn. Je bent vrij in de keuze van de keurder. Er wordt wel een termijn afgesproken tot wanneer je gebruik kunt maken van dit voorbehoud. Ook kunnen inhoudelijke afspraken gemaakt worden ten aanzien van de toestand van de woning.

Overeenkomst

Na het ondertekenen van de koopovereenkomst is de mondelinge overeenkomst omgezet naar een schriftelijke overeenstemming en deze is rechtsgeldig. De koopovereenkomst is nu bindend en de wettelijke bedenktijd van 3 dagen gaat lopen. Dit geldt als je als particulier voor zelfbewoning koopt. Koopt je als belegger en ga je de woning exploiteren dan is een mondeling akkoord voldoende en is de koop gesloten.

Ouderdomsclausule

Wanneer een woning ouder is, heeft de woning niet alle (technische) kenmerken van een nieuwbouwwoning. Door oudere bouwmaterialen en andere eisen in de bouwperiode kan het zijn dat een woning bijvoorbeeld minder goed geïsoleerd is dan een moderne woning. De ouderdomsclausule is bedoeld om de koper van een oudere woning erop te wijzen dat hij aan een oudere woning niet dezelfde eisen mag stellen als aan een nieuwe woning.

Niet-zelf bewoningsclausule

Het kan zijn dat een verkoper niet (recent) in de woning gewoond heeft. Denk aan een erfgenaam of belegger. Als dit het geval kan de verkoper niet alles van de woning weten. Jij als koper accepteert dat en dit wordt vastgelegd met deze clausule.



AANTEKENINGEN



MARKT SINGEL AVENUE BOULEVARD HOEK PLANTSOEN HEUL BRUG VEST WERF STRAAT LAAN WEG STEEG DREEF DIJK KADE I
PLEIN GRACHT DRIFT HOF MARKT SINGEL AVENUE BOULEVARD HOEK PLANTSOEN HEUL BRUG VEST WERF STRAAT LAAN WEG
KADE DAM ERF BAAN PAD PLEIN GRACHT DRIFT HOF MARKT SINGEL AVENUE BOULEVARD HOEK PLANTSOEN HEUL BRUG VEST
WEG STEEG DREEF DIJK KADE DAM ERF BAAN PAD PLEIN GRACHT DRIFT HOF MARKT SINGEL AVENUE BOULEVARD HOEK PL
VEST WERF STRAAT LAAN WEG STEEG DREEF DIJK KADE DAM ERF BAAN PAD PLEIN GRACHT DRIFT HOF MARKT SINGEL AVENU
PLANTSOEN HEUL BRUG VEST WERF STRAAT LAAN WEG STEEG DREEF DIJK KADE DAM ERF BAAN PAD PLEIN GRACHT DRIFT
AVENUE BOULEVARD HOEK PLANTSOEN HEUL BRUG VEST WERF STRAAT LAAN WEG STEEG DREEF DIJK KADE DAM ERF BAAN
DRIFT HOF MARKT SINGEL AVENUE BOULEVARD HOEK PLANTSOEN HEUL BRUG VEST WERF STRAAT LAAN WEG STEEG DREEF
BAAN PAD PLEIN GRACHT DRIFT HOF MARKT SINGEL AVENUE BOULEVARD HOEK PLANTSOEN HEUL BRUG VEST WERF STRAA
DREEF DIJK KADE DAM ERF BAAN PAD PLEIN GRACHT DRIFT HOF MARKT SINGEL AVENUE BOULEVARD HOEK PLANTSOEN HEU
STRAAT LAAN WEG STEEG DREEF DIJK KADE DAM ERF BAAN PAD PLEIN GRACHT DRIFT HOF MARKT SINGEL AVENUE BOULEVAR
HEUL BRUG VEST WERF STRAAT LAAN WEG STEEG DREEF DIJK KADE DAM ERF BAAN PAD PLEIN GRACHT DRIFT HOF MAR
BOULEVARD HOEK PLANTSOEN HEUL BRUG VEST WERF STRAAT LAAN WEG STEEG DREEF DIJK KADE DAM ERF BAAN PAD PLEIN
MARKT SINGEL AVENUE BOULEVARD HOEK PLANTSOEN HEUL BRUG VEST WERF STRAAT LAAN WEG STEEG DREEF DIJK KADE I
PLEIN GRACHT DRIFT HOF MARKT SINGEL AVENUE BOULEVARD HOEK PLANTSOEN HEUL BRUG VEST WERF STRAAT LAAN WEG
KADE DAM ERF BAAN PAD PLEIN GRACHT DRIFT HOF MARKT SINGEL AVENUE BOULEVARD HOEK PLANTSOEN HEUL BRUG VEST
WEG STEEG DREEF DIJK KADE DAM ERF BAAN PAD PLEIN GRACHT DRIFT HOF MARKT SINGEL AVENUE BOULEVARD HOEK PL
VEST WERF STRAAT LAAN WEG STEEG DREEF DIJK KADE DAM ERF BAAN PAD PLEIN GRACHT DRIFT HOF MARKT SINGEL AVENU
PLANTSOEN HEUL BRUG VEST WERF STRAAT LAAN WEG STEEG DREEF DIJK KADE DAM ERF BAAN PAD PLEIN GRACHT DRIFT
AVENUE BOULEVARD HOEK PLANTSOEN HEUL BRUG VEST WERF STRAAT LAAN WEG STEEG DREEF DIJK KADE DAM ERF BAAN
DRIFT HOF MARKT SINGEL AVENUE BOULEVARD HOEK PLANTSOEN HEUL BRUG VEST WERF STRAAT LAAN WEG STEEG DREEF D
BAAN PAD PLEIN GRACHT DRIFT HOF MARKT SINGEL AVENUE BOULEVARD HOEK PLANTSOEN HEUL BRUG VEST WERF STRAA
DREEF DIJK KADE DAM ERF BAAN PAD PLEIN GRACHT DRIFT HOF MARKT SINGEL AVENUE BOULEVARD HOEK PLANTSOEN HEU
STRAAT LAAN WEG STEEG DREEF DIJK KADE DAM ERF BAAN PAD PLEIN GRACHT DRIFT HOF MARKT SINGEL AVENUE BOULEVAR
HEUL BRUG VEST WERF STRAAT LAAN WEG STEEG DREEF DIJK KADE DAM ERF BAAN PAD PLEIN GRACHT DRIFT HOF MAR
BOULEVARD HOEK PLANTSOEN HEUL BRUG VEST WERF STRAAT LAAN WEG STEEG DREEF DIJK KADE DAM ERF BAAN PAD PLEIN
MARKT SINGEL AVENUE BOULEVARD HOEK PLANTSOEN HEUL BRUG VEST WERF STRAAT LAAN WEG STEEG DREEF DIJK KADE I
PLEIN GRACHT DRIFT HOF MARKT SINGEL AVENUE BOULEVARD HOEK PLANTSOEN HEUL BRUG VEST WERF STRAAT LAAN WEG
KADE DAM ERF BAAN PAD PLEIN GRACHT DRIFT HOF MARKT SINGEL AVENUE BOULEVARD HOEK PLANTSOEN HEUL BRUG VEST
WEG STEEG DREEF DIJK KADE DAM ERF BAAN PAD PLEIN GRACHT DRIFT HOF MARKT SINGEL AVENUE BOULEVARD HOEK PL
VEST WERF STRAAT LAAN WEG STEEG DREEF DIJK KADE DAM ERF BAAN PAD PLEIN GRACHT DRIFT HOF MARKT SINGEL AVENU



MOERKERKEN VAN DER MARK
WOON//WERK//MAKELAARS